



## RELATÓRIO INFORMATIVO DA EXECUÇÃO

### 1. IDENTIFICAÇÃO:

DADOS E INFORMAÇÕES DA PARCERIA	
OSC: Casa Transitória de Brasília – CEI Cantinho da Paz – Unidade IV	CNPJ: 02.561.587/0003-33
Unidade de execução do objeto:	
<input checked="" type="checkbox"/> Prédio próprio <input type="checkbox"/> CEPI	
Telefone Fixo (IEP): 20175432	Telefone Celular (IEP):
Endereço da execução: QSF 01 AE 6/7/8 S/N BLOCO C SETOR F TAGUATINGA SUL	
Nº do Termo de Colaboração: 003/2024	
Vigência da parceria: <u>09/03/2024</u> a <u>08/02/2028</u>	
Período de abrangência do relatório: <u>01/10/2025</u> a <u>19/12/2025</u>	
Valor efetivamente transferido até a data de emissão deste Relatório: R\$	





## 2. ATIVIDADES E AÇÕES PREVISTAS E EXECUTADAS NO PERÍODO

### OBJETIVO DA PARCERIA:

Oferta gratuita de Educação Infantil, em parceria com a SEEDF, a 144 crianças, de 3 anos de idade, em prédio próprio, em jornada de tempo integral, de 10 (dez) horas diárias, de 7:00h às 17:00h, de segunda à sexta-feira, para atendimento à demanda de ensino no Distrito Federal, a fim de promover o desenvolvimento integral das crianças em seus aspectos físico, psicológico, linguístico, intelectual e social.

Oferecer a 100% das crianças uma educação de qualidade objetivando seu desenvolvimento integral.

Contemplar os princípios éticos, estético e políticos no que se refere a formação da criança para o exercício progressivo da autonomia, da responsabilidade, da solidariedade e do respeito ao bem comum;

Desenvolver a proposta pedagogia da instituição em consonância com o Currículo de Educação Básica, as Diretrizes Nacional para Educação Infantil e as Orientações Pedagógicas para instituições Educacionais Parceiras que ofertam Educação infantil, visando a informação de Parceria para atendimento a Educação infantil;

Cumprir integralmente o Calendário Escolar específico elaborado pela Secretaria de Estado de Educação do Distrito Federal para as Instituições Educacionais Parceiras;

Criar oportunidade de interação com a família e comunidade escolar ampliando a troca de experiências e informações entre os envolvidos e a aquisição de conhecimentos relativos ao processo de desenvolvimento das crianças;

Ofertar 5 (cinco) refeições diárias variadas e adequadas as faixas etárias, compreendendo: café da manhã, lanche matinal, almoço, lanche vespertino e jantar;

Ocupar 100% de número de vagas disponíveis com atendimento a criança da Educação Infantil, de acordo com a necessidade da SEEDF;

Atender a 100% das orientações da SEEDF no que concerne aos aspectos pedagógicos e físicos financeiro;

Utilizar 100% dos recursos financeiros repassados em despesas que sejam destinados ao bom atendimento das crianças.



## 2.1. AÇÕES DIDÁTICAS PEDAGÓGICAS

### MÊS DE OUTUBRO

<b>TEMA</b>	<b>Coordenação motora ampla: Equilíbrio, destreza e postura corporal- Revisão numeral 7 a 9- Letra P</b>
<b>PERÍODO</b>	29/09/25 a 03/10/25
<b>DESCRIÇÃO</b>	<p><b>Segunda- feira-</b> Música de acolhida: batalha dos movimentos <a href="https://www.youtube.com/watch?v=8e3MBmvAv0k">https://www.youtube.com/watch?v=8e3MBmvAv0k</a> Maleta da Alimentação Saudável e Maleta Literária. Brincadeira de derrubar as garrafas com a bola. Brincadeira dentro e fora, com bambolês.</p> <p><b>Terça- feira:</b> Música de acolhida: batalha dos movimentos <a href="https://www.youtube.com/watch?v=8e3MBmvAv0k">https://www.youtube.com/watch?v=8e3MBmvAv0k</a> Introdução da letra P com música e objetos. <b>Atividade para o mural:</b> Colagem: Colar papel picado na letra P. Ouvir a música (cabeça, ombro joelho e pé) e fazer os movimentos de acordo com o comando da música.</p> <p><b>Quarta- feira:</b> música de acolhida: batalha dos movimentos. <a href="https://www.youtube.com/watch?v=8e3MBmvAv0k">https://www.youtube.com/watch?v=8e3MBmvAv0k</a> <b>No pátio:</b> Dança da estátua maluca <a href="https://www.youtube.com/watch?v=0EBifLj4AOE&amp;list=RD0EBifLj4AOE&amp;start_radio=1">https://www.youtube.com/watch?v=0EBifLj4AOE&amp;list=RD0EBifLj4AOE&amp;start_radio=1</a> Brincar de amarelinha no solário ou no pátio.</p> <p><b>Quinta- feira:</b> acolhida batalha dos movimentos <a href="https://www.youtube.com/watch?v=8e3MBmvAv0k">https://www.youtube.com/watch?v=8e3MBmvAv0k</a> <b>Ballet/Capoeira. Autosservimento.</b> Revisão dos numerais de 07 a 09. Brincadeira do morto e vivo no solário.</p> <p><b>Sexta- feira:</b> momento cívico, apresentação das monitoras (coordenação motora). Brincadeiras diversas</p>





TEMA	No mundo da fantasia – conto de fadas, faz de conta e imaginação- LETRA Q. <b>Semana da criança - Dia 06 dia de formação para Educação Infantil (dia não letivo)</b>
PERÍODO	06/10/25 a 10/10/25
DESCRIÇÃO	<p><b>Segunda- feira- FORMAÇÃO DE PROFESSORES.</b></p> <p><b>Terça- feira:</b> Semana da criança Acolhida com a música especial para o dia das Crianças, Animadinhos <a href="https://youtu.be/MUvaJHpLO0c?feature=shared">HTTPS://youtu.be/MUvaJHpLO0c?feature=shared</a> . <b>Desfile das crianças com o cabelo Maluco. Circuito de brincadeiras no Pátio com todas as crianças.</b> Dança da Cadeira em Sala</p> <p><b>Quarta- feira:</b> Semana da criança Acolhida com a música especial para o dia das Crianças, Animadinhos <a href="https://youtu.be/MUvaJHpLO0c?feature=shared">https://youtu.be/MUvaJHpLO0c?feature=shared</a> <b>Baile das Fantasias / Aniversário do Trimestre. Comemoração dos aniversariantes do trimestre</b></p> <p><b>Quinta- feira:</b> Semana da criança. Acolhida com a música especial para o dia das Crianças, Animadinhos <a href="https://youtu.be/MUvaJHpLO0c?Feature=shared">https://youtu.be/MUvaJHpLO0c?Feature=shared</a> <b>Banho de mangueira, revezamento entre as turmas e oficina de massinha. Ballet/Capoeira. Autosservimento.</b> Holograma 3 D <a href="https://youtu.be/RajwtoZovxU?si=cVTQ5ya99ltZGoKw">https://youtu.be/RajwtoZovxU?si=cVTQ5ya99ltZGoKw</a>.Apresentando o mundo mágico do holograma.</p> <p><b>Sexta- feira:</b> emana da criança. Acolhida com a música especial para o dia das Crianças, Animadinhos <a href="https://youtu.be/MUvaJHpLO0c?feature=shared">https://youtu.be/MUvaJHpLO0c?feature=shared</a>. Brincadeiras: <b>Brinquedos infláveis.</b> Pintura de rosto e entrega das lembrancinhas.</p>





<b>TEMA</b>	<b>MEIOS DE “COMUNICAÇÃO- “LETRA” R”</b>
<b>PERÍODO</b>	13/10 a 17/10
<b>DESCRIÇÃO</b>	<p><b>Segunda- feira: FERIADO</b></p> <p><b>Terça- feira: FERIADO</b></p> <p><b>Quarta- feira:</b> Acolhida música como nos comunicamos. <a href="https://youtube.com/watch?v=6xIngCSY5-w&amp;feature=shared">https://youtube.com/watch?v=6xIngCSY5-w&amp;feature=shared</a>.  <b>Atividade:</b> Do mural:  “Bilhetinho da criança para a família.” Brincadeira da caixa misteriosa.</p> <p><b>Quinta- feira:</b> Acolhida música como nos comunicamos. <a href="https://youtube.com/watch?v=6xIngCSY5-w&amp;feature=shared">https://youtube.com/watch?v=6xIngCSY5-w&amp;feature=shared</a>.  Brincadeira do telefone sem fio</p> <p><b>Sexta- feira:</b> Momento cívico, apresentação da turma A. <b>(A linda rosa juvenil)</b>. Brincadeiras livres na sala</p>



<b>TEMA</b>	<b>INSTRUMENTOS MUSICAIS, MELODIA, RITMO SONS (DO CORPO E DOS OBJETOS) - LETRA S- SEMANA NACIONAL DO LIVRO E DA BIBLIOTECA (DECRETO Nº 84.631/1980) - 23/10 A 29/10</b>
<b>PERÍODO</b>	20/10/2025 a 24/10/2025
<b>DESCRIÇÃO</b>	<p><b>Segunda- feira-</b> Acolhida com a música. (Dia Nacional do Livro) Tobias kids.  <a href="https://www.youtube.com/watch?v=yHpi8xq3xO8&amp;list=RDyHpi8xq3xO8&amp;start_radio=1">https://www.youtube.com/watch?v=yHpi8xq3xO8&amp;list=RDyHpi8xq3xO8&amp;start_radio=1</a>          Introdução à Semana Nacional do Livro. Apresentação do Projeto construção do Livro do Sítio do Pica-Pau Amarelo. Contação da História: Emília e a Pílula Falante.</p> <p><b>Terça- feira:</b>  <b>Manhã:</b> Acolhida com a música: Dia Nacional do Livro  <a href="https://www.youtube.com/watch?v=yHpi8xq3xO8&amp;list=RDyHpi8xq3xO8&amp;start_radio=1">https://www.youtube.com/watch?v=yHpi8xq3xO8&amp;list=RDyHpi8xq3xO8&amp;start_radio=1</a>          Introdução da letra S.  <b>Atividade do mural:</b> Decorar o personagem escolhido pela turma com materiais diversos. (coletivo). Música do Sapo Cururu-(Galinha Pintadinha). <a href="https://www.youtube.com/watch?v=Zrxjmula9ug">HTTPS://www.youtube.com/watch?v=Zrxjmula9ug</a>.</p> <p><b>Quarta- feira:</b> Acolhida com a música: Dia Nacional do Livro  <a href="https://www.youtube.com/watch?v=5SziXciXn1o&amp;list=RD5SziXciXn1o&amp;start_radio=1">https://www.youtube.com/watch?v=5SziXciXn1o&amp;list=RD5SziXciXn1o&amp;start_radio=1</a>          Atividade: Cineminha Sítio do Pica-pau Amarelo – episódio. 1 (1º Temporada)  <a href="https://www.youtube.com/watch?v=E4fXrtgLt_s">https://www.youtube.com/watch?v=E4fXrtgLt_s</a>          Exploração das cores da Boneca Emília.</p> <p><b>Quinta- feira:</b> Acolhida, música: Dia Nacional do Livro  <a href="https://www.youtube.com/watch?v=5SziXciXn1o&amp;list=RD5SziXciXn1o&amp;start_radio=1">https://www.youtube.com/watch?v=5SziXciXn1o&amp;list=RD5SziXciXn1o&amp;start_radio=1</a>  <b>Atividade:</b> Construção da página do livro com personagem escolhido pela turma.          Capoeira/ Ballet          Autosservimento, realizar a contação de uma história com um livro escolhido pela turma da caixa de leitura</p> <p><b>Sexta- feira:</b> Acolhida, música: Dia Nacional do Livro  <a href="https://www.youtube.com/watch?v=5SziXciXn1o&amp;list=RD5SziXciXn1o&amp;start_radio=1">https://www.youtube.com/watch?v=5SziXciXn1o&amp;list=RD5SziXciXn1o&amp;start_radio=1</a>          Montagem do livro coletivo do Sítio do Pica pau Amarelo e a contação da história.          Momento Cívico. Apresentação da turma CBP II B. Brincadeiras livres</p>





<b>TEMA</b>	<b>Projeto pequenos pintores- obras de artes (releituras) e própria - Letra T-</b>
<b>PERÍODO</b>	27/10 a 31/10/2025
<b>DESCRIÇÃO</b>	<p><b>Segunda- feira-</b> Acolhida com a música <b>Aquarela, Toquinho</b> <a href="https://youtu.be/PT3azbKHJZU?si=wTKsFqjBfUy1IshD">https://youtu.be/PT3azbKHJZU?si=wTKsFqjBfUy1IshD</a> Introdução sobre pinturas e artistas, explorando as obras de arte do artista escolhido por cada turma. Releitura da obra de arte, reproduzindo a arte com materiais diversos do autor escolhido.</p> <p><b>Terça- feira:</b> Acolhida com a música <b>Aquarela, Toquinho</b> <a href="https://youtu.be/PT3azbKHJZU?si=wTKsFqjBfUy1IshD">https://youtu.be/PT3azbKHJZU?si=wTKsFqjBfUy1IshD</a>. Pequenos Pintores : Arte com papel machê e tinta. Brincadeira do Elefante Colorido.</p> <p><b>Quarta- feira:</b> Acolhida com a música <b>Aquarela, Toquinho</b> <a href="https://youtu.be/PT3azbKHJZU?si=wTKsFqjBfUy1IshD">https://youtu.be/PT3azbKHJZU?si=wTKsFqjBfUy1IshD</a> . Releitura da obra de arte com pintura livre. Pintura com giz de cera com alto relevo com a letra (T).</p> <p><b>Quinta- feira:</b> Acolhida com a música Aquarela, com tema: Pequenos Pintores. <a href="https://youtu.be/PT3azbKHJZU?si=wTKsFqjBfUy1IshD">https://youtu.be/PT3azbKHJZU?si=wTKsFqjBfUy1IshD</a>.</p> <p><b>Ballet/ Capoeira</b> .Brincadeira Passa a Lata.</p> <p><b>Sexta- feira:</b> Acolhida com a música Aquarela, <b>Toquinho</b>. <a href="https://youtu.be/PT3azbKHJZU?si=wTKsFqjBfUy1IshD">https://youtu.be/PT3azbKHJZU?si=wTKsFqjBfUy1IshD</a> Momento Cívico, apresentação da Turma C. (<b>musica Aquarela</b>). Brincadeira livre na sala</p>





## MÊS DE NOVEMBRO

<b>TEMA</b>	<b>Transição escolar, classificação de objetos (seriação, quantidade, semelhanças e diferenças) letra V</b>
<b>PERÍODO</b>	03/11/25 a 07/11/25



## DESCRIÇÃO

**Segunda- feira-** Acolhida música o caderno Toquinho <https://youtu.be/y-ZaQkPnf4k>

**Vídeo:** Caillou vai a escola. [https://www.youtube.com/watch?v=R1\\_7dYDax38](https://www.youtube.com/watch?v=R1_7dYDax38)

**Atividade:** dialogo sobre transição escolar. Brincadeira da seqüência (formas geométricas)

**Terça- feira:** Acolhida música o caderno Toquinho <https://youtu.be/y-ZaQkPnf4k>

**Atividade:** Passeio:

A nova escola (CEI 01)

Atividade da dobradura da casa, desenhando o que mais gostou na nova escola nova escola

**Quarta- feira:** Acolhida música o caderno Toquinho <https://youtu.be/y-ZaQkPnf4k>

**Atividade** Momento com as estagiárias da UCB: **Higiene Bucal, Higiene Corporal, Importância do sono e impacto do uso das telas.** Brincadeira: o gigante e o minúsculo.

**Quinta- feira:** Acolhida música o caderno Toquinho <https://youtu.be/y-ZaQkPnf4k>. **Atividade:** letra V. jogo dos pares de sapatos

**Sexta- feira:** Acolhida música o caderno Toquinho <https://youtu.be/y-ZaQkPnf4k>

Momento cívico, apresentação da turma D. Brincadeiras livres na sala



<b>TEMA</b>	<b>Educação Financeira- Uso do dinheiro (cores, animais, números, quantidades, formas, tamanhos etc.) - LETRAS X E Z- Ensaios natalinos</b>
<b>PERÍODO</b>	10/11/25 A 14/11/25
<b>DESCRIÇÃO</b>	<p><b>Segunda- feira-</b> música de acolhida, (dinheiro não cai do céu) <a href="https://www.youtube.com/watch?v=L316-r4z9Dw">https://www.youtube.com/watch?v=L316-r4z9Dw</a> .Cantar a música fui ao mercado</p> <p><b>Terça- feira:</b> música de acolhida, <a href="https://www.youtube.com/watch?v=L316-r4z9Dw">https://www.youtube.com/watch?v=L316-r4z9Dw</a> Visita das estagiárias da (medicina veterinária) UCB, Cuidados com os animais e apresentação de alguns animais. Vídeo (passeio ao mercado)</p> <p><b>Quarta- feira:</b> música de acolhida, <a href="https://www.youtube.com/watch?v=L316-r4z9Dw">https://www.youtube.com/watch?v=L316-r4z9Dw</a> <b>Preparação de Biscoitos Natalinos com o Nutricionista.</b> Caça ao tesouro (procurando as cédulas)</p> <p><b>Quinta- feira:</b> música de acolhida, <a href="https://www.youtube.com/watch?v=L316-r4z9Dw">https://www.youtube.com/watch?v=L316-r4z9Dw</a> <b>Ballet/Capoeira.</b></p> <p><b>Atividade:</b> Introdução das letras X e Z. Colar materiais diversos nas mesmas (coletivo) Historia da cigarra e a formiga.</p> <p><b>Sexta- feira:</b> música de acolhida, <a href="https://www.youtube.com/watch?v=L316-r4z9Dw">https://www.youtube.com/watch?v=L316-r4z9Dw</a> Hora cívica, momento dançante. Brincadeiras livres.</p>



<b>TEMA</b>	<b>Consciência negra- valorização da cultura afro-brasileira- Letra W/Y-</b>
<b>PERÍODO</b>	17/11 a 21/11/2025
<b>DESCRIÇÃO</b>	<p><b>Segunda- feira-</b> Acolhida com a música sobre a Consciência Negra e Respeito. <a href="https://youtu.be/eaGp8W-cnp8?feature=shared">https://youtu.be/eaGp8W-cnp8?feature=shared</a></p> <p><b>Vídeo:</b> Com o tema Consciência Negra. (<a href="https://youtu.be/pxG5WP4GctU?feature=shared">https://youtu.be/pxG5WP4GctU?feature=shared</a>) Quebra cabeça dos rostos</p> <p><b>Terça- feira:</b> Acolhida com a música Consciência Negra e Respeito. <a href="https://youtu.be/eaGp8W-cnp8?feature=shared">https://youtu.be/eaGp8W-cnp8?feature=shared</a></p> <p><b>Atividade do mural:</b> História da Lelé. Desenhar o cabelo da Lelé com materiais diversos</p> <p><b>Quarta- feira:</b> Acolhida com a música Consciência Negra e Respeito. <a href="https://youtu.be/eaGp8W-cnp8?feature=shared">https://youtu.be/eaGp8W-cnp8?feature=shared</a> Modelagem da letra W com massinha de modelar.. Cada um do seu jeito. <a href="https://youtube.com/shorts/EJaC7YDyTR0?si=zEy0epjRQkAR3E2e">https://youtube.com/shorts/EJaC7YDyTR0?si=zEy0epjRQkAR3E2e</a></p> <p><b>Quinta- feira:</b> <b>FERIADO</b></p> <p><b>Sexta- feira:</b> Acolhida com a música Consciência Negra e Respeito. <a href="https://youtu.be/PT3azbKHJZU?si=wTKsFgjBfUy1lshD">https://youtu.be/PT3azbKHJZU?si=wTKsFgjBfUy1lshD</a>. Caixa Surpresa com o espelho. Brincadeira da Imitação.</p>





<b>TEMA</b>	<b>Relação número/quantidade— Semana Maria da Penha (lei federal nº6.325/2019)</b>
<b>PERÍODO</b>	24/11 a 28/11

## DESCRIÇÃO

**Segunda- feira-** Música de acolhida: <https://www.youtube.com/watch?v=vLN5ZmQCXlg>. (lei federal nº 6.325/2019, MARIA DA PENHA). Conte seu brinquedo. Encontre o número

**Terça- feira:** Acolhida da semana: <https://www.youtube.com/watch?v=vLN5ZmQCXlg>. Colagem no mural os números trabalhados de 1 a 5. Brincar no solário de boliche.

**Quarta- feira:** Música de acolhida: <https://www.youtube.com/watch?v=vLN5ZmQCXlg>

**Vídeo em sala:** Aprendendo os números de 1 a 10.

<https://youtube.com/watch?v=FgV7rw7PyvM&feature=shared> .contação de história. Os números da fazenda criada pela professora. “Caminho dos números”

**Quinta- feira:** Música de acolhida: <https://www.youtube.com/watch?v=vLN5ZmQCXlg>

Ballet /capoeira, apresentação para as turmas de transição. (unidade I e II). “O Trem dos Números”

**Sexta- feira:** Momento cívico, Ensaios para as apresentações. Brincadeiras livre na sala



## MÊS DE DEZEMBRO

<b>TEMA</b>	<b>Natal: símbolos natalinos, ensaios, reunião de pais.</b>
<b>PERÍODO</b>	01/12/2025 a 05/12/2025
<b>DESCRIÇÃO</b>	<p><b>Segunda- feira-</b> Acolhida com a música Bate o Sino Pequenino- Coleção Miau.  <a href="https://www.youtube.com/watch?v=qpvhxfombyu">HTTPS://www.youtube.com/watch?v=qpvhxfombyu</a>. Introdução aos Símbolos Natalinos, falar dos significados de cada um.</p> <p><b>Atividade:</b> modelar uma vela com massinha de modelar.</p> <p><b>Terça- feira:</b> Acolhida com a música Bate o Sino Pequenino- Coleção Miau.  <a href="https://www.youtube.com/watch?v=qPvHXFombyU">https://www.youtube.com/watch?v=qPvHXFombyU</a></p> <p><b>Atividade do mural:</b> Pintar o Papai Noel.          Ensaios no pátio.</p> <p><b>Quarta- feira:</b> Acolhida com a música Bate o Sino Pequenino- Coleção Miau.  <a href="https://www.youtube.com/watch?v=qPvHXFombyU">https://www.youtube.com/watch?v=qPvHXFombyU</a></p> <p><b>Atividade:</b> Cineminha Linda noite de natal (Especial de Natal 2010) Turma da Mônica. Dança do natal  <a href="https://youtube.com/watch?v=0O2aVH5Z0Ps&amp;feature=shared">https://youtube.com/watch?v=0O2aVH5Z0Ps&amp;feature=shared</a>  <b>Tarde:</b> Ensaios no pátio</p> <p><b>Quinta- feira:</b> Acolhida com a música Bate o Sino Pequenino- Coleção Miau.  <a href="https://www.youtube.com/watch?v=qpvhxfombyu">HTTPS://www.youtube.com/watch?v=qpvhxfombyu</a>.</p> <p><b>Ballet/Capoeira.</b> Contação de história. “O desejo do Papai Noel”.</p> <p><b>Sexta- feira:</b> Acolhida com a música Bate o Sino Pequenino- Coleção Miau.  <a href="https://www.youtube.com/watch?v=qpvhxfombyu">HTTPS://www.youtube.com/watch?v=qpvhxfombyu</a>. Momento cívico. Ensaios no pátio.</p> <p><b>REUNIÃO DE PAIS E ENTREGA DOS RDIC’S.</b></p>





<b>TEMA</b>	<b>FESTA NATALINA</b>
<b>PERÍODO</b>	06/12/25 a 12/12/25



## DESCRIÇÃO

**Segunda- feira- Manhã:** Acolhida com a música: Dia feliz. [https://www.youtube.com/watch?v=lp\\_8eJgodIA](https://www.youtube.com/watch?v=lp_8eJgodIA) . contação de história. Brincadeira da música e movimentos.

**Terça- feira: Manhã:** Acolhida com a Dia feliz. [https://www.youtube.com/watch?v=lp\\_8eJgodIA](https://www.youtube.com/watch?v=lp_8eJgodIA) . contação de história. Brincadeira explorando a área externa da creche (amarelinha, números, letras e cores).

**Quarta- feira: Manhã:** Acolhida com a música Dia feliz. [https://www.youtube.com/watch?v=lp\\_8eJgodIA](https://www.youtube.com/watch?v=lp_8eJgodIA)

Atividade Brincadeira reflexo com o bambolé .**Festa dos aniversariantes do trimestre**

**Quinta- feira:** Acolhida com a música Dia feliz. [https://www.youtube.com/watch?v=lp\\_8eJgodIA](https://www.youtube.com/watch?v=lp_8eJgodIA) contação de historia. Brincadeira movimento feito com a professora.

**Sexta- feira:** Acolhida com a música Dia feliz. [https://www.youtube.com/watch?v=lp\\_8eJgodIA](https://www.youtube.com/watch?v=lp_8eJgodIA) . Manhã chegada do papai noel E entrega de lembrancinhas. Festa de natal e apresentações das turmas.



<b>TEMA</b>	<b>Brincadeiras, modelagens, pinturas.</b>
<b>PERÍODO</b>	15/12/25 A 19/12/25
<b>DESCRIÇÃO</b>	<p><b>Segunda- feira-</b> Musica de acolhida (um dedinho vira uma minhoca) <a href="https://www.youtube.com/shorts/2k9-5HM_t1k">https://www.youtube.com/shorts/2k9-5HM_t1k</a> Circuito da alegria. Brincar com massinha de modelar</p> <p><b>Terça- feira:</b> Musica de acolhida (1 dedinho vira uma minhoca) <a href="https://www.youtube.com/shorts/2k9-5HM_t1k">https://www.youtube.com/shorts/2k9-5HM_t1k</a>. Pintura no papel pardo, <b>brincadeira do</b> monstrinho maluco</p> <p><b>Quarta- feira:</b> Musica de acolhida (um dedinho vira uma minhoca) <a href="https://www.youtube.com/shorts/2k9-5HM_t1k">https://www.youtube.com/shorts/2k9-5HM_t1k</a>. Dança das cadeiras cooperativas. Brincadeiras no pátio (Amarelinha, e no alfabeto)</p> <p><b>Quinta- feira:</b> Musica de acolhida (um dedinho vira uma minhoca) <a href="https://www.youtube.com/shorts/2k9-5HM_t1k">https://www.youtube.com/shorts/2k9-5HM_t1k</a>. Contação de história com objetos. Brincadeira com seu brinquedo favorito.</p> <p><b>Sexta- feira:</b> Musica de acolhida (um dedinho vira uma minhoca) <a href="https://www.youtube.com/shorts/2k9-5HM_t1k">https://www.youtube.com/shorts/2k9-5HM_t1k</a>. Brincadeiras livres.</p>
	

## 2.2. PROJETOS PEDAGÓGICOS

Tema do projeto	<b>ANIVERSARIANTES DO TRIMESTRE</b>
Justificativa	<p>O projeto de comemoração dos aniversariantes do trimestre visa promover um ambiente de celebração e inclusão entre as crianças de 3 anos, fortalecendo laços afetivos e sociais. Nessa fase do desenvolvimento, as interações sociais são fundamentais para a construção da identidade e autoestima das crianças.</p> <p>Comemorar os aniversários em grupo não apenas valoriza cada criança, mas também ensina sobre a importância da amizade, do respeito e da partilha. Além disso, as festividades podem ser uma oportunidade para desenvolver habilidades motoras e cognitivas por meio de atividades lúdicas, como jogos e músicas.</p>
Objetivos	<p>Este projeto é realizado trimestralmente e tem como objetivo proporcionar aos estudantes, de forma igualitária, a comemoração do dia do seu aniversário. Com isso, buscaremos:</p> <ul style="list-style-type: none"> <li>a) fortalecer a interação entre os estudantes;</li> <li>b) favorecer a compreensão de celebrar o aniversário do colega e aguardar o seu;</li> <li>c) demonstrar o quanto eles são importantes para a instituição.</li> </ul>
Ações desenvolvidas	<p>As comemorações irão acontecer a cada trimestre. No dia combinado, os professores irão montar a mesa do bolo com um painel de aniversariante, as comemorações serão feitas na parte externa da instituição e cada equipe irá fazer um levantamento dos aniversariantes da sua sala. O bolo será feito pela equipe da cozinha e servido como bolo de corte acompanhado de suco. Os aniversariantes ficarão na mesa do bolo e receberam as felicitações.</p>
Recursos utilizados	Materiais Pedagógicos, itens de decoração, alimentação e recursos humanos.



Resultados alcançados nas aprendizagens	Fortalecimento de vínculos e interação social, incentivando habilidades como compartilhar e cooperar.
Avaliação do projeto executado	A avaliação do projeto de aniversariantes do trimestre será realizada por meio da observação das interações sociais das crianças e do feedback de pais e educadores, visando identificar o impacto nas relações e no desenvolvimento emocional. Mediremos também a participação e engajamento das crianças nas atividades propostas.

Tema do projeto	<b>ALIMENTAÇÃO SAUDÁVEL</b>
Justificativa	Todos conhecem a importância de uma alimentação saudável durante toda a vida. Sem uma alimentação balanceada, há riscos de doenças cardíacas, diabetes, deficiências imunológicas, entre outros problemas. Por isso na infância, crianças que estão na educação infantil devem ter uma alimentação saudável.
Objetivos	Incentivar o hábito nas crianças de ingerir alimentos como frutas, legumes e verduras é essencial para que elas cresçam e se tornem adultos saudáveis. Ampliar os cuidados básicos com os alimentos e seus utensílios; comportar-se adequadamente no ambiente das refeições; perceber e expressar sensações, sentimentos e preferências com relação à alimentação saudável
Ações desenvolvidas	Como atividade primordial ao incentivo de uma alimentação saudável desde o lar até o ingresso da criança no CEI, faremos o projeto “Receita em casa”, onde toda sexta-feira uma criança leva para casa o caderno para que a família faça uma receita saudável em casa e compartilhe na sala de seu filho(a). Sugerimos que este momento seja fotografado, e a família pode enviar o alimento produzido para que todos os coleguinhas da sala possam experimentar.
Recursos utilizados	Materiais Pedagógicos, maletinha da alimentação saudável, caderno de registro das receitas, recursos humanos.

Resultados alcançados nas aprendizagens	Promoção de hábitos alimentares saudáveis desde cedo, aumentando a aceitação de frutas, verduras e alimentos nutritivos. Além disso, espera-se que as crianças desenvolvam maior consciência sobre a importância da alimentação balanceada, contribuindo para sua saúde física e emocional. O projeto também visa engajar os pais na educação alimentar, criando um ambiente familiar que valorize a saúde e o bem-estar. Por fim, pretende-se observar melhorias na disposição e energia das crianças, refletindo-se em seu desenvolvimento e aprendizado.
Avaliação do projeto executado	A avaliação do projeto de alimentação saudável será feita por meio da observação das escolhas alimentares das crianças e do feedback de pais e educadores. Vamos monitorar a aceitação de alimentos saudáveis e a participação nas atividades relacionadas à alimentação. O objetivo é identificar melhorias nos hábitos alimentares e na saúde geral das crianças ao longo do tempo.

Tema do projeto	<b>MALETA LITERÁRIA</b>
Justificativa	Baseia-se na importância da leitura precoce para o desenvolvimento cognitivo, emocional e linguístico. A maleta literária oferece acesso a uma variedade de livros e materiais lúdicos, estimulando o interesse pela leitura e promovendo momentos de compartilhamento entre crianças e educadores. Além de enriquecer o vocabulário e a imaginação, a leitura contribui para o desenvolvimento da empatia e da compreensão do mundo ao redor. O projeto também envolve as famílias, incentivando a leitura em casa e reforçando a importância da literatura na formação integral da criança. Assim, a maleta literária se torna uma ferramenta essencial para cultivar o amor pelos livros desde cedo.
Objetivos	O projeto da maleta literária visa estimular o interesse pela leitura, desenvolver habilidades linguísticas e promover a imaginação, além de envolver as famílias no processo e fomentar a empatia através das histórias. Busca-se também criar rotinas de leitura que contribuam para um hábito saudável e enriquecedor.
Ações desenvolvidas	O projeto da maleta literária inclui a seleção de livros apropriados, atividades de leitura em grupo, e a realização de oficinas com pais para incentivar a leitura em casa. Além disso, promovem-se momentos de contação de histórias e interações lúdicas relacionadas aos livros.



Recursos utilizados	Materiais Pedagógicos, maletinha literária, livros de história infantil, caderno de registros, recursos humanos.
Resultados alcançados nas aprendizagens	Aumento no interesse e na participação das crianças em atividades de leitura, além de melhorias nas habilidades linguísticas e na socialização. Observou-se também um maior envolvimento das famílias, com mais momentos de leitura compartilhada em casa.
Avaliação do projeto executado	A avaliação do projeto indica um impacto positivo no desenvolvimento da leitura, habilidades linguísticas e na interação entre crianças e famílias, reforçando a importância da literatura na formação das crianças.

Tema do projeto	<b>MOMENTO CÍVICO</b>
Justificativa	Reside na importância de introduzir conceitos de cidadania e pertencimento desde cedo. Esse tipo de atividade promove a valorização da cultura, amor à pátria, o respeito às tradições e a compreensão do papel de cada um na comunidade. Além disso, momentos cívicos ajudam as crianças a desenvolverem identidade, autoestima e a reconhecerem a importância da convivência em grupo, contribuindo para sua formação como cidadãos conscientes e participativos no futuro.
Objetivos	Promover o amor à pátria, a valorização da cultura e das tradições, introduzir conceitos de cidadania e pertencimento, e desenvolver a identidade e autoestima das crianças. Além disso, busca-se incentivar o respeito e a convivência em grupo, preparando-as para uma participação consciente na comunidade.
Ações desenvolvidas	Hasteamento da Bandeira do Brasil, Hino Nacional, atividades lúdicas como cantos, danças e jogos relacionados à cultura local. Também são promovidas contações de histórias que enfatizam valores cívicos e tradições. Além disso, realiza-se a participação das crianças em pequenas cerimônias, como a bandeira ou celebrações, para reforçar a conexão com a comunidade.
Recursos utilizados	Caixa de som, Bandeira do Brasil, fantasias, músicas.



<b>Resultados alcançados nas aprendizagens</b>	Os resultados alcançados incluem uma maior compreensão das crianças sobre valores cívicos e culturais, evidenciada pelo seu interesse e participação nas atividades. Observou-se também um fortalecimento do sentimento de pertencimento e identidade, com as crianças expressando orgulho por sua cultura. Além disso, as interações sociais melhoraram, promovendo a empatia e o respeito entre os colegas.
<b>Avaliação do projeto executado</b>	A avaliação do momento cívico indica um impacto positivo no desenvolvimento da identidade e cidadania nas crianças, com aumento do interesse e engajamento nas atividades propostas. A promoção de valores cívicos e culturais contribuiu para um ambiente mais colaborativo e respeitoso. Em geral, a iniciativa mostrou-se eficaz em fortalecer os laços entre as crianças e a comunidade.

<b>Tema do projeto</b>	<b>CAPOEIRA</b>
<b>Justificativa</b>	O projeto de capoeira baseia-se na combinação de desenvolvimento físico, social e cultural que a atividade proporciona. A capoeira melhora a coordenação motora, flexibilidade e força, enquanto promove valores como respeito, disciplina e trabalho em equipe. Além disso, ao introduzir as crianças à cultura brasileira e suas tradições, o projeto estimula a identidade cultural e a autoestima, proporcionando uma experiência rica e divertida.
<b>Objetivos</b>	Desenvolver habilidades motoras, como coordenação e flexibilidade, além de promover valores como respeito e disciplina. O projeto também visa estimular a identidade cultural e a autoestima, proporcionando uma vivência rica e divertida na arte da capoeira.
<b>Ações desenvolvidas</b>	As ações do projeto de capoeira incluem aulas práticas que combinam movimentos, jogos e músicas tradicionais, incentivando a participação ativa das crianças. Além disso, são realizadas apresentações e rodas de capoeira, promovendo a integração familiar e comunitária.
<b>Recursos utilizados</b>	Caixa de som, músicas, pandeiro, berimbau e ambiente adequado.
<b>Resultados alcançados nas aprendizagens</b>	Melhorias na coordenação motora, flexibilidade e força das crianças, além de um aumento na autoestima e no respeito entre os colegas. Observou-se também um maior engajamento familiar e comunitário durante as apresentações e atividades, reforçando a conexão com a cultura.



Avaliação do projeto executado	A avaliação do projeto de capoeira mostra resultados positivos no crescimento físico e emocional das crianças, especialmente nas habilidades motoras e na autoconfiança. Além disso, a iniciativa ajudou a fortalecer laços familiares e comunitários, proporcionando uma experiência cultural valiosa e significativa.
--------------------------------	---

Tema do projeto	<b>BALLET</b>
Justificativa	É baseada na importância do desenvolvimento motor, da disciplina e da expressão artística nessa fase. A prática do ballet auxilia no aprimoramento da coordenação, flexibilidade e força, além de estimular a criatividade e a autoestima. Por meio da dança, as crianças também aprendem a trabalhar em grupo, desenvolvendo habilidades sociais e emocionais essenciais para seu crescimento integral.
Objetivos	Fomentar a disciplina, a concentração e a socialização, promovendo habilidades de trabalho em equipe. Busca aumentar a autoestima das crianças e introduzi-las ao universo da dança e da música.
Ações desenvolvidas	Aulas semanais com atividades de aquecimento, exercícios de coordenação e coreografias simples. Além disso, são realizadas apresentações para a comunidade, permitindo que as crianças compartilhem suas aprendizagens e experiências.
Recursos utilizados	Caixa de som, músicas e ambiente adequado.
Resultados alcançados nas aprendizagens	Incluem melhorias significativas na coordenação, flexibilidade e equilíbrio das crianças, evidenciadas por seu desempenho nas aulas. Observou-se também um aumento na autoestima e na confiança. Além disso, as interações sociais entre os alunos foram fortalecidas, promovendo um ambiente colaborativo e amigável.
Avaliação do projeto executado	A avaliação do projeto de ballet mostra um efeito benéfico no desenvolvimento físico e emocional das crianças, com melhorias na coordenação e na autoconfiança. Além disso, a iniciativa reforçou as relações sociais, promovendo um ambiente de apoio e camaradagem entre os alunos.



### 2.3. COORDENAÇÕES PEDAGÓGICAS

As coordenações pedagógicas ocorrem duas vezes por semana, na terça e sexta-feira, no período vespertino, nos horários de 14:15 às 16:45 totalizando as 05 horas semanais. Participam da coordenação as professoras, a coordenadora e a diretora pedagógica. Neste momento são feitas as pesquisas das atividades a serem desenvolvidas, de acordo com os temas trabalhados na semana, seguindo as Temáticas e os Campos de Experiências, conforme com o Currículo Em Movimento do Distrito Federal e Formações de Estudos Pedagógicos.

### 2.4. FORMAÇÕES, ENCONTROS, EVENTOS E TREINAMENTOS, CONSELHOS DE CLASSE

Tipo	<input type="checkbox"/> Formação <input checked="" type="checkbox"/> Encontro <input type="checkbox"/> Treinamento <input type="checkbox"/> Conselho Classe <input type="checkbox"/> Evento
Tema	Retrospectiva Plenarinha 2025
Local	Auditório do DNIT

Tipo	<input type="checkbox"/> Formação <input checked="" type="checkbox"/> Encontro <input type="checkbox"/> Treinamento <input type="checkbox"/> Conselho Classe <input type="checkbox"/> Evento
Tema	Apresentação do programa Defensoria nas Escolas da Educação Infantil
Local	EAPE – Asa Sul

Tipo	<input type="checkbox"/> Formação <input type="checkbox"/> Encontro <input type="checkbox"/> Treinamento <input checked="" type="checkbox"/> Conselho Classe <input type="checkbox"/> Evento
------	--



Tema	Conselho de Classe do 2º Semestre 2025
Local	CEI Cantinho da Paz IV - Coordenação

Tipo	<input type="checkbox"/> Formação <input checked="" type="checkbox"/> Encontro <input type="checkbox"/> Treinamento <input type="checkbox"/> Conselho Classe <input type="checkbox"/> Evento
Tema	Meu Primeiro Cinema
Local	CINE Brasília

## 2.5. ATENDIMENTO DE CRIANÇAS COM DEFICIÊNCIA/TEA

A UNIDADE POSSUI 04 CRIANÇAS COM NECESSIDADES EDUCATIVAS, QUAIS SÃO:

Nome da Criança	E G L	Idade	04 anos
Turma	CBP II-C		
Forma de acompanhamento da aprendizagem	Atendimento individualizado, acompanhamento pela Educação Precoce com os seguintes atendimentos: Psicologia comportamental, Terapia ocupacional com integração sensorial, Fonoaudiologia e Psicopedagogia.		
Tipo de adequação	<input checked="" type="checkbox"/> Curricular <input type="checkbox"/> Pedagógica <input type="checkbox"/> Estrutural <input type="checkbox"/> Temporalidade <input type="checkbox"/> Não Houve necessidade de adequação		



Descrição da Adequação (caso exista)	A criança necessita de um acompanhamento mais individualizado das educadoras da sala.
Forma de instrução familiar	Foi feita uma reunião com a direção, a coordenação, a professora e os responsáveis pela criança para encontrar estratégias para melhor atendê-lo.
Forma de vivência da família na instituição	Comparecimento nas entradas e saídas, conversa informal com a direção e quando necessário, reunião com todos os envolvidos no atendimento da criança.

Nome da Criança	J A S	Idade	03 anos e 07 meses
Turma	CBP II-E		
Forma de acompanhamento da aprendizagem	Atendimento individualizado, acompanhamento pela Educação Precoce com os seguintes atendimentos: Psicologia comportamental, Terapia ocupacional com integração sensorial, Fonoaudiologia e Psicopedagogia.		
Tipo de adequação	<input checked="" type="checkbox"/> Curricular <input type="checkbox"/> Pedagógica <input type="checkbox"/> Estrutural <input type="checkbox"/> Temporalidade <input type="checkbox"/> Não Houve necessidade de adequação		
Descrição da Adequação (caso exista)	A criança necessita de um acompanhamento mais individualizado das educadoras da sala.		
Forma de instrução familiar	Foi feita uma reunião com a direção, a coordenação, a professora e os responsáveis pela criança para encontrar estratégias para melhor atendê-lo.		



Forma de vivência da família na instituição	Comparecimento nas entradas e saídas, conversa informal com a direção e quando necessário, reunião com todos os envolvidos no atendimento da criança.
---	---

Nome da Criança	B B A B	Idade	03 anos e 07 meses
Turma	CBP II-F		
Forma de acompanhamento da aprendizagem	Atendimento individualizado, acompanhamento pela Educação Precoce com os seguintes atendimentos: Psicologia comportamental, Terapia ocupacional com integração sensorial, Fonoaudiologia e Psicopedagogia.		
Tipo de adequação	(X) Curricular ( ) Pedagógica ( ) Estrutural ( ) Temporalidade ( ) Não Houve necessidade de adequação		
Descrição da Adequação (caso exista)	A criança necessita de um acompanhamento mais individualizado das educadoras da sala.		
Forma de instrução familiar	Foi feita uma reunião com a direção, a coordenação, a professora e os responsáveis pela criança para o estudo de caso com vistas a estratégia de matrícula, para melhor atendê-lo em 2026.		
Forma de vivência da família na instituição	Comparecimento nas entradas e saídas, conversa informal com a direção e quando necessário, reunião com todos os envolvidos no atendimento da criança.		

Nome da Criança	H S S	Idade	03 anos e 10 meses
-----------------	-------	-------	--------------------



Turma	CBP II-B
Forma de acompanhamento da aprendizagem	Atendimento individualizado, acompanhamento pela Educação Precoce com os seguintes atendimentos: Psicologia comportamental, Terapia ocupacional com integração sensorial, Fonoaudiologia e Psicopedagogia.
Tipo de adequação	(X) Curricular ( ) Pedagógica ( ) Estrutural ( ) Temporalidade ( ) Não Houve necessidade de adequação
Descrição da Adequação (caso exista)	A criança necessita de um acompanhamento mais individualizado das educadoras da sala.
Forma de instrução familiar	Foi feita uma reunião com a direção, a coordenação, a professora e os responsáveis pela criança para o estudo de caso com vistas a estratégia de matrícula, para melhor atendê-lo em 2026.
Forma de vivência da família na instituição	Comparecimento nas entradas e saídas, conversa informal com a direção e quando necessário, reunião com todos os envolvidos no atendimento da criança.



## 2.6. AÇÕES DE ALIMENTAÇÃO E NUTRIÇÃO

	<b>RELATÓRIO NUTRIÇÃO TRIMESTRAL OUTUBRO, NOVEMBRO E DEZEMBRO</b>	UNIDADE IV
---	---	------------

### **Relatório Nutrição – Higor Candeia de Lira (CRN1: 21904)**

Durante os meses de outubro, novembro e dezembro, foram desenvolvidas na creche diversas ações de promoção da alimentação saudável, planejamento nutricional e educação alimentar, todas fundamentadas nas diretrizes do Programa Nacional de Alimentação Escolar (PNAE) e nas normas vigentes da Vigilância Sanitária, especialmente no que se refere às boas práticas de manipulação, higienização e segurança dos alimentos.





No mês de outubro, intensificamos de maneira estratégica o incentivo à ingestão de verduras e hortaliças. As intervenções foram conduzidas de forma lúdica, considerando as particularidades do comportamento alimentar infantil e a necessidade de repetidas exposições para favorecer a aceitação sensorial. Observou-se uma evolução significativa na aceitação alimentar, refletida na maior variedade consumida, redução de sobras limpas e aumento da ingestão de micronutrientes provenientes desses grupos alimentares. Esse resultado demonstra o impacto positivo das ações educativas associadas à oferta contínua e ao estímulo adequado, conforme orientam os parâmetros do PNAE para o desenvolvimento de hábitos alimentares saudáveis na infância.



Em novembro, desenvolvemos ações voltadas ao monitoramento do crescimento e desenvolvimento das crianças. Realizamos a pesagem, utilizando equipamentos adequados e calibrados, seguindo metodologia padronizada de mensuração, garantindo precisão e confiabilidade dos dados. Essa etapa foi fundamental para avaliar o estado nutricional e acompanhar possíveis desvios ou avanços no desenvolvimento infantil. Ao final da coleta, verificamos excelentes resultados, com evolução satisfatória da maioria das crianças, indicando adequado estado nutricional e reforçando a importância da oferta regular e qualificada das refeições ao longo do ano.





Ainda no mês de novembro, no dia 12, realizamos a atividade lúdica denominada “Oficina de Biscoitos do Papai Noel”, voltada para a vivência prática e o fortalecimento do vínculo positivo com alimentos saudáveis. Nessa oficina culinária, as crianças participaram da preparação de biscoitos utilizando ingredientes de boa qualidade nutricional, como leite, ovos e farinha de aveia, garantindo uma receita com maior teor de fibras, melhor densidade nutricional e menor presença de aditivos. A atividade seguiu rigorosamente os protocolos de boas práticas de manipulação, incluindo higienização de superfícies, lavagem das mãos, uso adequado de utensílios e acompanhamento contínuo durante o preparo. Houve grande participação e aceitação por parte das crianças, que demonstraram entusiasmo e envolvimento em todo o processo, fortalecendo o reconhecimento positivo de alimentos saudáveis.







Em dezembro, apesar do período letivo mais curto, foi possível observar resultados concretos das ações realizadas durante todo o ano. Notou-se que até mesmo crianças com histórico de baixa aceitação alimentar ampliaram significativamente o repertório alimentar, consumindo maior variedade e quantidade nas refeições. Essa evolução evidencia a eficácia do trabalho contínuo de estímulo, da exposição repetida aos alimentos e da abordagem lúdica associada às práticas educativas desenvolvidas ao longo do ano. Encerramos nossas atividades no dia 19 de dezembro com a satisfação de ter oferecido cuidado nutricional qualificado, garantindo segurança alimentar e nutricional, promoção da saúde e incentivo ao desenvolvimento progressivo de hábitos alimentares adequados, alinhados às políticas públicas e às recomendações técnicas vigentes.



## 2.7. INTERAÇÃO COM A COMUNIDADE E AS FAMÍLIAS

Tipo de Interação	Atendimento individualizado na secretaria, pela direção e coordenação.
Data / Hora	De 07:00 às 17:00 horas.
Descrição da Interação	Conversa informal para esclarecimento de dúvidas e informações de funcionamento.
Recursos Utilizados	Telefones (fixo/celular) e WhatsApp.
Atendimento	Presencial para esclarecimento de dúvidas e informações do funcionamento.
Participação das vivências das crianças	Interação em salas de aulas, com a participação de acordo com os temas desenvolvidos.

## 2.8. PARCERIAS

NOME DA PARCEIRA	DESCRIÇÃO DA CONTRIBUIÇÃO PARA A EXECUÇÃO DO OBJETO	PERÍODO
Mesa Brasil	Alimentação em geral, perecível/não perecível (iogurte, frutas, verduras, alimentos em grãos como arroz, feijão etc).	Não determinado
Banco de Alimentos	Frutas e verduras.	Não determinado

### 2.8.1. SERVIÇOS DE TERCEIROS

TIPO DE SERVIÇO	DESCRIÇÃO	DATA
Melhorias	Instalação dos sombrites no pátio.	25/10/2025
Melhorias	Instalação do telhado no pátio de entrada.	06/11/2025
Melhorias	Instalação dos toldos no pátio de entrada.	29/11/2025





## 2.9. RECURSOS NECESSÁRIOS PARA O ALCANCE DAS METAS E DOS RESULTADOS

### RECURSOS HUMANOS

**QUANTIDADE DE FUNCIONÁRIOS** 29

### Quadro de Funcionários 2025

#### EQUIPE DIRETIVA

FUNÇÃO	NOME	ADMISSÃO	DESLIGAMENTO
<b>DIRETORA</b>	Cícera Maria Candeia Costa	09/03/2024	--/--/----
<b>COORDENADORA</b>	Jacqueline Araujo Costa	11/03/2024	--/--/----
<b>SECRETÁRIO</b>	Gabriel Queiroz Pacheco Reis	09/03/2024	--/--/----

#### PROFESSORAS

NOME	TURMA	ADMISSÃO	DESLIGAMENTO
Laura Lissa Santos Martins	A	11/03/2024	--/--/----
Lizziane Macedo de Alencar	A	18/08/2025	--/--/----
Olimpia Vieira Rodrigues	B	18/02/2025	--/--/----
Renata Cristina de Sousa Braga	C	10/02/2025	--/--/----
Dulce Cristina de Almeida da Rocha	D	29/07/2024	17/10/2025
Nayane de Souza Oliveira	D	15/10/2025	--/--/----
Luciane Elizabeth e Castro Dourado Barbosa	E	13/03/2024	--/--/----
Luzia Cristina da Silva Morais	F	10/02/2025	--/--/----



### MONITORAS

NOME	TURMA	ADMISSÃO	DESLIGAMENTO
Janaina de França Vieira	A	10/02/2025	--/--/----
Joyce Lucas Felipe de Souza	B	10/03/2025	--/--/----
Shirley Ferreira Alves de Lima	C	28/02/2025	11/11/2025
Jessica Borges Ribeiro	C	11/03/2024	--/--/----
Maria Cléa Bacelar Gonçalves Silva	D	10/02/2025	--/--/----
Andrea Sousa Rodrigues	E	27/06/2025	--/--/----
Renata Cristina Oliveira Campos	F	11/03/2024	--/--/----
Bianca Mahler Lima de Alencar	Volante	10/02/2025	--/--/----
Carolaine de Sousa Cosme	Volante	03/02/2023	--/--/----

### COZINHEIRAS

NOME	ADMISSÃO	DESLIGAMENTO
Marlene Borges Ribeiro	11/03/2024	--/--/----
Creusa Maria Sousa Lisboa	23/09/2024	--/--/----

### NUTRICIONISTA

NOME	ADMISSÃO	DESLIGAMENTO
Higor Candeia de Lira	11/03/2024	--/--/----



## SERVIÇOS GERAIS

NOME	ADMISSÃO	DESLIGAMENTO
Adriana Rodrigues de Souza Silva Araujo	11/06/2025	--/--/----
Rafaela Cristina Rodrigues Reis	14/11/2025	--/--/----

## PORTARIA

NOME	ADMISSÃO	DESLIGAMENTO
Anderson Leite de Moura	09/06/2025	--/--/----
Cleiton Alves Neves	13/10/2025	12/12/2025

## ADMINISTRATIVO

NOME	ADMISSÃO	DESLIGAMENTO
Jaqueline Florêncio Matos da Silva	10/02/2025	--/--/----

## MOTORISTA

NOME	ADMISSÃO	DESLIGAMENTO
Dalys Robison Gomes e Silva	10/02/2024	--/--/----



ATESTADOS MÉDICOS			
Nome do Funcionário	Data Inicial	Data Final	CID
Laura Lissa Santos Martins	13/08/2025	11/12/2025	Licença Maternidade
Bianca Mahler Lima de Alencar	01/10/2025	03/10/2025	10 G43
Dulce Cristina de Almeida da Rocha	01/10/2025	03/10/2025	A09
Jessica Borges Ribeiro	01/10/2025	04/10/2025	A09
Caroline de Sousa Cosme	01/10/2025	03/10/2025	A09
Anderson Leite de Moura	13/10/2025	12/11/2025	INSS
Higor Candeia de Lira	30/10/2025	31/10/2025	-----
Bianca Mahler Lima de Alencar	03/11/2025	04/11/2025	R070
Maria Cléa Bacelar Gonçalves Silva	03/11/2025	03/11/2025	R11
Shirley Ferreira Alves de Lima	04/11/2025	06/11/2025	A09
Andréa Sousa Rodrigues	05/11/2025	05/11/2025	10 Z000
Bianca Mahler Lima de Alencar	15/12/2025	17/12/2025	R11
Laura Lissa Santos Martins	09/12/2025	22/12/2025	10 Z39.1



DESLIGAMENTO E SUBSTITUIÇÃO		
Nome do Funcionário	Data	MOTIVO
Dulce Cristina de Almeida da Rocha	17/10/2025	Demissão sem justa causa
Nayane de Souza Oliveira	15/10/2025	Substituição da Dulce até o dia 19/12
Shirley Ferreira Alves de Lima	11/11/2025	Demissão sem justa causa.
Jessica Borges Ribeiro	11/11/2025	Substituiu a Shirley, sendo promovida a monitora.
Rafaela Cristina Rodrigues Reis	14/11/2025	Substituiu a Jéssica na conservação e limpeza.
Cleiton Alves Neves	12/12/2025	Entrou no lugar do Anderson, afastado pelo INSS e foi desligado após o retorno do mesmo.



### 2.9.1. MATERIAL DE CONSUMO E DIDÁTICO PEDAGÓGICO

TIPO DE MATERIAL	DESCRIÇÃO	DATA
Material pedagógico	Giz de cera, cola colorida, folhas A4, lápis de cor, massinha de modelar, tesoura sem ponta, brinquedos pedagógicos, entre outros.	
Material de limpeza	Sabão em pó e em barra, detergente, desinfetante, multiuso, sacos de lixo, vassouras, rodos, pano de chão, água sanitária, entre outros.	
Material de higiene pessoal	Sabonete, shampoo, condicionador, hidratante de pele, creme de pentear, lenço umedecido, fraldas, perfume, creme dental, escova de dente, entre outros.	
Alimentação	Alimentos perecíveis e não perecíveis.	



### 3. RELAÇÃO NOMINAL DAS CRIANÇAS ATENDIDAS, POR TURMA NO TRIMESTRE

4. RELAÇÃO NOMINAL DAS CRIANÇAS – (TURMA CBP II A)										
5. 4º TRIMESTRE (OUT/NOV/DEZ 2025)										
Nº	NOME DA CRIANÇA	DATA NASCIMENTO	DATA INGRESSO	DATA DESLIGAMENTO.	FALTAS OUT	FJ OUT	FALTAS NOV	FJ NOV	FALTAS DEZ	FJ DEZ
01	ANA CECÍLIA RODRIGUES BARBOSA DE SOUSA ASSUNÇÃO	27/09/2021	10/02/2025		8	0	8	0	7	0
02	ANA LIZ SANTOS DO NASCIMENTO	31/10/2021	30/01/2025		8	0	8	0	2	0
03	ANTHONY GABRIEL DE JESUS	15/09/2021	04/02/2025		4	0	4	0	5	0
04	BRUNA LARA COELHO DO PRADO	17/11/2021	04/02/2025		0	0	0	0	0	0
05	DAVI LUCAS SILVA MACEDO	12/02/2022	03/02/2025		1	0	1	0	3	0
06	EMANUELLE SOPHIA RODRIGUES DE SOUSA	09/01/2025	04/02/2025	10/02/2025	X	X	X	X	X	X
07	GAEL FERREIRA DE SOUZA	19/12/2021	03/02/2025		2	0	2	0	2	0
08	GEOVANA RODRIGUES DIAS	24/07/2021	03/02/2025		0	0	0	0	2	0
09	HEITOR DIAS CUTRIM	12/08/2021	03/02/2025		3	0	3	0	4	0
10	ISÍS ARIELLE PEREIRA DE SOUZA	03/09/2021	03/02/2025		0	0	0	0	0	0



11	JOSEPH LIMA DUARTE	23/02/2022	06/02/2025		6	0	6	0	7	0
12	LAURA MAGALHÃES DE SOUZA AMORIM	13/01/2022	03/02/2025		4	0	4	0	3	0
13	LOURENÇO PEREIRA DA SILVA	17/06/2021	03/02/2025		3	0	3	0	2	0
14	MARIA ALICE MARES GUILHARDI COSTA	17/02/2022	30/01/2025		7	0	7	0	9	0
15	MAYA RAFAELLY SILVA COSTA	29/03/2022	03/02/2025		1	0	1	0	10	0
16	PEDRO LUCAS CORADO CARVALHO	09/02/2022	30/01/2025		5	0	5	0	6	0
17	RAFAELA VITÓRIA LEAL MARQUES	06/11/2021	31/01/2025		8	2	8	2	7	0
18	THAYLA SAMPAIO MIRANDA	03/01/2022	06/02/2025	29/08/2025	x	x	x	x	x	x
19	JOÃO VICTOR VENTURELL BORGES DE CARVALHO	06/05/2021	10/02/2025	02/06/2025	x	x	x	x	x	x
20	ENZO HENRIQUE LIMA OLIVEIRA	04/06/2021	12/02/2025		15	0	15	0	10	0
21	VALENTINA SILVA DE ABREU OLIVEIRA	14/06/2021	13/02/2025		12	2	12	2	3	0
22	ISAAC MACIEL BARROS	25/05/2021	18/02/2025		3	0	3	0	5	0
23	NICOLE ELISE LIMA	28/01/2022	19/02/2025		1	0	1	0	5	0
24	ISAIAS MIGUEL RIBEIRO DE ALMEIDA RAMALHO	26/04/2021	21/02/2025	03/12/2025	16	0	16	0	6	0



25	EMANUEL GUEDESLIMA	05/07/2021	25/04/2025		2	0	2	0	7	0
26	ISMAEL DE LIMA SILVA	18/01/2022	17/06/2025		2	0	2	0	7	0
<b>OBS: Enturmação: 24 crianças</b>				<b>Informar vagas ociosas, se houver (por turma): 02</b> <b>Obs: As vagas são informadas à UNIPLAT via e-mail, conforme orientação da própria Regional de Ensino. Quando há demanda, a vaga costuma ser ocupada de imediato.</b>						

<b>RELAÇÃO NOMINAL DAS CRIANÇAS – (TURMA CBP II B)</b> <b>4º TRIMESTRE (OUT/NOV/DEZ 2025)</b>										
Nº	NOME DA CRIANÇA	DATA NASCIMENTO	DATA INGRESSO	DATA DESLIGAMENTO.	FALTAS OUT	FJ OUT	FALTAS NOV	FJ NOV	FALTAS DEZ	FJ DEZ
01	AGATHA BARBOSA DA SILVA	03/03/2022	03/02/2025	14/04/2025	x	x	x	x	x	x
02	ALANA DE SOUSA ROSA DE JESUS	28/02/2022	04/02/2025		2	0	3	0	0	0
03	ANA LUÍSA ROCHA SATHLER	29/06/2021	04/02/2025		5	0	2	0	5	0
04	ANNY GABRIELLE DE SOUSA MARQUES	06/04/2021	31/01/2025		1	0	4	0	5	0
05	BENJAMIM LAGO DE ALMEIDA	10/08/2021	06/02/2025		0	0	4	3	1	1



<b>06</b>	BRYAN DA SILVA OLIVEIRA	27/09/2021	04/02/2025	26/02/2025	x	x	x	x	x	x
<b>07</b>	CAIO BRAGA CHAVES	22/01/2022	30/01/2025		10	0	0	0	8	0
<b>08</b>	EILYN ABIGAIL TABARES AGUIRRE	17/06/2021	06/02/2025		5	0	0	0	2	0
<b>09</b>	ELISA OLIVEIRA LACERDA	24/07/2021	03/02/2025		1	0	0	0	12	0
<b>10</b>	ELLON LOBO LIMA	12/03/2022	30/01/2025		1	0	0	0	0	0
<b>11</b>	GAEL FELIPE DE ALMEIDA MARTINS	20/02/2022	04/02/2025		1	0	4	0	1	0
<b>12</b>	GUILHERME BASTOS VIANA	02/09/2021	04/02/2025		0	0	0	0	1	0
<b>13</b>	HELOÍSE SOARES DOS SANTOS	11/11/2021	31/01/2025		9	0	12	0	9	0
<b>14</b>	ISAAC ANTONIO LIMOEIRO DA SILVA	18/02/2022	03/02/2025		1	0	4	0	1	0
<b>15</b>	JUAN OLIVEIRA FERREIRA	11/09/2021	07/02/2025		2	0	6	3	1	1
<b>16</b>	MAITÊ DAS CHAGAS DAMASCENO	27/12/2021	03/02/2025		1	0	1	0	6	0
<b>17</b>	RAVY BARBOSA DOS SANTOS	23/01/2022	03/02/2025		1	0	6	0	7	0
<b>18</b>	RAYSSA VALENTINA SANTOS DUMONT	19/04/2021	30/01/2025		2	0	3	0	0	0
<b>19</b>	YANCA MENDES RODRIGUES	27/05/2021	05/02/2025		2	0	13	0	15	0



20	ISABELLA DOS SANTOS NICKELLI	13/09/2021	11/02/2025		8	0	4	0	6	0
21	NICOLAS HENRI OLIVEIRA MOTA	23/12/2021	11/02/2025		0	0	4	0	13	0
22	DAVI MENDES DA SILVA	10/02/2022	12/02/2025	09/09/2025	X	X	0	0	X	X
23	OLIVER SILVA GOIS	14/04/2021	19/02/2025		4	0	3	0	8	0
24	ALICE LOPES DE MACEDO	15/07/2021	03/02/2025		1	0	2	0	2	0
25	NICOLAS RODRIGO MAGALHÃES DIAS	02/08/2021	07/03/2025	03/06/2025	X	X	X	X	X	X
26	LUCAS GABRIEL ALMEIDA DA SILVA	06/03/2022	28/04/2025		8	0	10	0	10	0
<b>OBS: Enturmação: 24 crianças</b>				<p><b>Informar vagas ociosas, se houver (por turma): 02</b></p> <p><b>Obs: As vagas são informadas à UNIPLAT via e-mail, conforme orientação da própria Regional de Ensino. Quando há demanda, a vaga costuma ser ocupada de imediato.</b></p>						

**RELAÇÃO NOMINAL DAS CRIANÇAS – (TURMA CBP II C)**  
**4º TRIMESTRE (OUT/NOV/DEZ 2025)**

Nº	NOME DA CRIANÇA	DATA NASCIMENTO	DATA INGRESSO	DATA DESLIGAMENTO.	FALTAS OUT	FJ OUT	FALTAS NOV	FJ NOV	FALTAS DEZ	FJ DEZ
----	-----------------	-----------------	---------------	--------------------	------------	--------	------------	--------	------------	--------



01	ANTONELA MAGALHÃES DOS SANTOS	22/03/2022	06/02/2025		9	0	17	0	14	0
02	AYLLA FERNANDA ANDRADE MOISES	27/02/2022	06/02/2025		0	0	7	0	8	0
03	BERNARDO ALVES DE OLIVEIRA	14/10/2021	04/02/2025		3	0	3	0	8	0
04	CECÍLIA SAMPAIO DA SILVA	07/02/2022	04/02/2025		4	0	7	0	9	0
05	DAVI LUCAS BRITO DA SILVA	31/10/2021	03/02/2025		0	0	0	0	0	0
06	EMILY MENEZES DE JESUS	22/11/2021	06/02/2025		0	0	3	0	1	0
07	ESTÊVÃO GONÇALVES LOMBRE	09/06/2021	06/02/2025		1	0	2	0	1	0
08	GABRIEL DOS REIS SILVA	27/05/2021	03/02/2025	28/03/2025	x	x	x	x	x	x
09	HEITOR ALVES DE ARAÚJO	26/09/2021	05/02/2025		0	0	0	0	5	0
10	ISABELLE RIBEIRO DA SILVA	30/08/2021	04/02/2025		5	0	2	0	6	0
11	LAURA MEDEIROS DE OLIVEIRA	02/10/2021	03/02/2025		7	0	10	0	11	0



12	LIZ BRANDÃO FREIRE	24/01/2022	31/01/2025		0	0	1	0	5	0
13	LORENZO FELIPE TAVARES	28/07/2021	03/02/2025		2	0	3	0	0	0
14	LYS MARIA OLIVEIRA ALVES	05/08/2021	30/0/2025		1	0	1	0	0	0
15	MAITÊ MOREIRA DELFINO	17/10/2021	05/02/2025	25/02/2025	x	x	x	x	x	x
16	MELINA CASTRO CARNEIRO	17/07/2021	31/01/2025		10	2	6	0	6	2
17	THEODORO ANTUNES MENDONÇA	18/05/2021	10/02/2025		4	0	7	0	7	0
18	BRYAN VIANA MELO DE OLIVEIRA	21/09/2021	11/02/2025		1	0	12	2	10	2
19	HELENA ROSA REBOUÇAS	10/11/2021	12/02/2025		9	0	2	0	6	0
20	HENRIQUE LEVY SALES FURTADO	17/05/2021	14/02/2025		2	0	6	0	5	0
21	JOAQUIM PEREIRA GONÇALVES	23/08/2021	18/02/2025	02/06/2025	x	x	X	x	x	x
22	LEVI RODRIGUES SIQUEIRA	01/05/2021	21/03/2025		11	0	13	0	13	0
23	ESTHER ELOÁ CARVALHO DA SILVA	01/09/2021	21/03/2025		11	0	17	0	15	0



24	ANA MARIA XAVIER DOS SANTOS	01/11/2021	08/05/2025		0	0	2	0	5	0
25	LUIZ ROBERTO XAVIER DOS SANTOS	01/11/2021	08/05/2025		0	0	3	2	6	1
26	HEVERTON LORENJO ARAÚJO DA CRUZ	07/04/2021	21/05/2025		8	0	13	0	10	0
27	HENRY SOARES DOS SANTOS	04/08/2021	24/06/2025		4	0	12	0	15	0
<b>OBS: Enturmação: 24 crianças</b>				<p><b>Informar vagas ociosas, se houver (por turma): 00</b></p> <p><b>Obs: As vagas são informadas à UNIPLAT via e-mail, conforme orientação da própria Regional de Ensino. Quando há demanda, a vaga costuma ser ocupada de imediato.</b></p>						

<b>RELAÇÃO NOMINAL DAS CRIANÇAS – (TURMA CBP II D)</b> <b>4º TRIMESTRE (OUT/NOV/DEZ 2025)</b>										
Nº	NOME DA CRIANÇA	DATA NASCIMENTO	DATA INGRESSO	DATA DESLIGAMENTO.	FALTAS OUT	FJ OUT	FALTAS NOV	FJ NOV	FALTAS DEZ	FJ DEZ
01	ANALUA LINHARES RODRIGUES	17/11/2021	31/01/2025		0	0	1	0	1	0
02	ARTUR CARDOSO DE CARVALHO	13/05/2021	30/01/2025		1	0	2	0	4	0



<b>03</b>	AURORA CANDIDO VIEIRA	28/01/2022	03/02/2025		1	0	3	0	9	0
<b>04</b>	ELISA MARIA SOUZA COSTA	12/10/2021	06/02/2025	13/03/2025	x	x	x	x	x	x
<b>05</b>	ESTER JORGE FERNANDES	04/08/2021	07/02/2025	18/08/2025	x	x	x	x	x	x
<b>06</b>	HEITOR MIGUEL AIRES DE MOURA	17/11/2021	06/02/2025	14/04/2025	x	x	x	x	X	x
<b>07</b>	ISABELLA ÂNGELA DOS SANTOS	25/08/2021	04/02/2025		4	0	9	0	5	0
<b>08</b>	LAVÍNIA PEIXOTO VIDAL	12/03/2022	31/01/2025		0	0	4	0	4	0
<b>09</b>	LIAN CALEBE BARBOSA CASTRO	27/09/2021	05/02/2025		21	0	8	0	11	0
<b>10</b>	LÍVIA HIGINO VIEIRA	12/12/2021	03/02/2025		4	0	6	0	9	0
<b>11</b>	MADALENA FERNANDES ARAUJO	24/04/2021	03/02/2025		4	0	0	0	5	0
<b>12</b>	MATHIAS DE OLIVEIRA MORAES	18/03/2022	04/02/2025		3	0	1	0	0	0
<b>13</b>	MIGUEL FERNANDO DE MAGALHÃES LIMA	20/05/2021	04/02/2025		2	0	5	0	4	0
<b>14</b>	NICOLAS RIBEIRO CARVALHO	12/03/2022	31/01/2025		1	0	3	0	2	0
<b>15</b>	RAFAEL VASCONCELLOS DA SILVA AMORIM	08/05/2021	30/01/2025		0	0	0	0	0	0
<b>16</b>	RAVI PACHECO DE CARVALHO WILLMANN	10/04/2021	10/02/2025		10	0	0	0	5	0



17	SAVION BRITO ALVES	30/09/2021	31/01/2025		1	0	1	0	9	0
18	SOFIA FLEITAS DOS SANTOS	07/07/2021	30/01/2025		3	0	4	0	8	0
19	THIAGO LEONARDO LOPES OLIVEIRA	01/10/2021	03/02/2025		10	0	8	0	6	0
20	DAVI CARDOSO COSTA	05/05/2021	11/02/2025		14	0	14	0	12	0
21	MAYA FERREIRA KERN	31/03/2022	12/02/2025		15	0	16	0	11	0
22	LAYS VIEIRA DE ALMEIDA CARVALHO	29/08/2021	18/02/2025		1	0	1	0	5	0
23	KAUAN CESAR MANETA DE ALCANTARA	20/08/2021	21/02/2025	24/02/2025	x	x	x	x	x	x
24	JOAQUIM IABLONSKI FERREIRA	29/06/2021	06/03/2025		4	0	3	0	4	0
25	TAYLON RAPHAEL SILVA NICOLAU	16/05/2021	07/03/2025		4	0	2	0	6	0
26	HENRIQUE LIMA LOPES ESPERANDIO	05/05/2021	17/03/2025	10/04/2025	x	x	x	x	x	x
27	LEVI GUIMARÃES AZEVEDO	22/01/2022	07/02/2025	08/10/2025	0	0	x	x	x	x
28	THEO AUGUSTO RIBEIRO DE ARAUJO FAYAD	31/07/2021	07/05/2025		1	0	0	0	0	0
<b>OBS: Enturmação: 24 crianças</b>				<b>Informar vagas ociosas, se houver (por turma): 02</b>						



Obs: As vagas são informadas à UNIPLAT via e-mail, conforme orientação da própria Regional de Ensino. Quando há demanda, a vaga costuma ser ocupada de imediato.

**RELAÇÃO NOMINAL DAS CRIANÇAS – (TURMA CBP II E)**  
**4º TRIMESTRE (OUT/NOV/DEZ 2025)**

Nº	NOME DA CRIANÇA	DATA NASCIMENTO	DATA INGRESSO	DATA DESLIGAMENTO.	FALTAS OUT	FJ OUT	FALTAS NOV	FJ NOV	FALTAS DEZ	FJ DEZ
01	ANA KAROLINA AZEVEDO SILVA	23/04/2021	03/02/2025		2	0	5	0	5	0
02	ANTHONY MYKAEL CARVALHO DE SOUZA	03/01/2022	04/02/2025	31/03/2025	x	x	x	x	x	x
03	BERNARDO DE ARAUJO LOPES	27/07/2021	04/02/2025	31/03/2025	x	x	x	x	x	x
04	DAVI MIGUEL PEREIRA LACERDA	29/06/2021	06/02/2025		9	0	4	0	0	0
05	ENRICO BENJAMIN NEVES DE MELO	02/12/2021	31/01/2025		4	0	2	0	1	0
06	FELIPE PORTO MAC DOWELL DA COSTA	14/08/2021	06/02/2025	09/10/2025	0	0	x	x	x	x
07	GAEL BUENO SANTOS ARAUJO	05/07/2021	05/02/2025		0	0	2	0	1	0
08	HELENA DULTRA GALVÃO	02/04/2021	03/02/2025		2	0	3	0	5	0



09	LARA AMARAL ARAUJO	14/12/2021	07/02/2025		3	0	4	0	6	0
10	LINCOLN SALES SANTOS	02/04/2021	06/02/2025		2	0	5	0	5	0
11	LIZ BASTOS SERRA	01/07/2021	03/02/2025		1	0	7	0	1	0
12	LUA DIAS BOMFIM SOUZA	24/08/2021	03/02/2025		7	0	14	0	11	0
13	MARIA ALICE CAMARGO BIÂNGULO	05/10/2021	30/01/2025		2	0	1	0	3	0
14	MARIA JOANA AFFONSO GONÇALVES	05/04/2021	07/02/2025		9	0	14	0	15	0
15	MIGUEL COLAÇO COSTA	15/05/2021	31/01/2025		3	1	6	1	5	1
16	NICOLAS HENRIQUE MARTINS DA SILVA BATISTA	19/06/2021	07/02/2025		13	0	15	0	9	0
17	THÉO CORREIA MAIA	25/06/2021	06/02/2025		13	3	0	0	0	0
18	VALENTINA PEREIRA CARNEIRO DA SILVA	05/11/2021	31/01/2025		4	0	7	0	5	0
19	ZYON MATTEO ALVES DE CARVALHO	23/03/2022	03/02/2025		1	0	0	0	0	0
20	MANUELA SILVA DE ALMEIDA	12/07/2021	11/02/2025		2	0	2	0	2	0
21	YURI SOUSA BRITO	04/03/2022	11/02/2025		0	0	1	0	1	0
22	ARTHUR MADEIRA DIAS	02/01/2022	11/02/2025		3	0	6	0	3	0



23	EMANUELI DOS SANTOS GOMES	02/07/2021	12/02/2025	12/08/2025	x	x	x	x	x	x
24	JOAQUIM AMORIM SILVA	01/11/2021	19/02/2025		4	0	6	0	4	0
25	ENZO GABRIEL DO AMARAL RIBEIRO DA SILVA	13/05/2021	15/04/2025		1	0	5	0	2	0
26	VALENTINA ROCHA SANTOS DE OLIVEIRA	06/07/2021	15/04/2025		2	0	5	0	15	0
<b>OBS: Enturmação: 24 crianças</b>				<b>Informar vagas ociosas, se houver (por turma): 02</b> <b>Obs: As vagas são informadas à UNIPLAT via e-mail, conforme orientação da própria Regional de Ensino. Quando há demanda, a vaga costuma ser ocupada de imediato.</b>						

<b>RELAÇÃO NOMINAL DAS CRIANÇAS – (TURMA CBP II F)</b> <b>4º TRIMESTRE (OUT/NOV/DEZ 2025)</b>										
Nº	NOME DA CRIANÇA	DATA NASCIMENTO	DATA INGRESSO	DATA DESLIGAMENTO.	FALTAS OUT	FJ OUT	FALTAS NOV	FJ NOV	FALTAS DEZ	FJ DEZ
01	ALICE CANDIDO VIEIRA	28/01/2022	03/02/2025		1	0	3	0	9	0
02	ANA ALICE DOS SANTOS DIAS	14/01/2025	04/02/2025		5	0	5	0	8	0
03	BRYAN BASTOS ALVES BRAGA	25/02/2022	31/01/2025		2	0	5	0	10	0



04	CARLOS ALBERTO DOS SANTOS PASSARELLI	22/11/2021	03/02/2025		0	0	1	0	5	0
05	ENZO MIGUEL AMORIM DA SILVA	30/09/2021	03/02/2025		2	0	4	0	5	0
06	FELIPE BARROS DA SILVA MARQUES	14/09/2021	04/02/2025		8	0	2	0	5	0
07	GIOVANNA LIMA RIBEIRO	31/05/2021	03/02/2025		6	4	1	0	6	0
08	HELENA FÉLIX FERNANDES	14/06/2021	31/01/2025		1	0	2	0	6	0
09	HELOÍSE MOURA ALVES	10/04/2021	03/02/2025		1	0	1	0	9	0
10	ISABELLA VITÓRIA RODRIGUES DA SILVA	08/02/2022	03/02/2025		13	0	13	0	7	0
11	JOSÉ FELIPE VERNAY PINHEIRO	17/10/2021	06/02/2025		1	0	3	0	12	0
12	MARIA CLARA ABRANCHES FREIRE	07/01/2022	30/01/2025		11	0	4	0	9	0
13	MARINA OLIVEIRA CANDEIA	30/10/2021	04/02/2025		0	0	1	0	1	0
14	MATTEO DA SILVA DE PAULA	19/01/2022	31/01/2025		7	4	3	0	8	0
15	MELYNDA NAILY NASCIMENTO DE SOUSA	02/08/2021	03/02/2025	14/11/2025	9	0	0	0	X	X
16	SAMUEL MILHOMEM DOS ANJOS	09/10/2021	03/02/2025		1	0	3	0	8	0
17	VALENTINA BARRETO SANTOS	07/01/2022	07/02/2025		2	0	3	0	2	0



18	MARIA JULIA FELIX DA SILVA	05/11/2021	07/02/2025	02/09/2025	x	x	X	x	x	x
19	YHUDI BENÍCIO DA SILVA MAGALHÃES	10/07/2021	04/02/2025	14/02/2025	x	x	x	x	x	x
20	JOÃO LUIZ BATISTA NETO	13/08/2021	11/02/2025		8	0	12	0	13	0
21	MAITÉ DA ROCHA ANDRADE MORAES	21/02/2022	11/02/2025	17/03/2025	x	x	x	x	x	x
22	THEODORO DOS SANTOS GOMES	02/07/2021	12/02/2025	12/08/2025	x	x	x	x	x	x
23	FRANCESCO ALEXANDER BARRIOS	29/01/2022	14/02/2025	11/08/2025	x	x	x	x	x	x
24	Gael LORENZO FERNANDES CANABRAVA DE SOUZA	02/09/2021	14/02/2025		3	0	1	0	1	0
25	SOPHIE OLIVEIRA CRISÓSTOMO	04/02/2022	24/02/2025	08/08/2025	x	x	x	x	x	x
26	MARIA JULIA VIANA RACOSKI	22/06/2021	04/02/2025		8	0	11	0	9	0
27	VITÓRIA ARAUJO DE OLIVEIRA	01/05/2021	23/09/2025	12/12/2025	9	0	19	0	9	0
28	BERNARDO DA SILVA NASCIMENTO	31/01/2022	20/10/2025	03/12/2025	10	0	19	0	2	0

**OBS: Enturmação: 24 crianças**

**Informar vagas ociosas, se houver (por turma): 05**

**Obs: As vagas são informadas à UNIPLAT via e-mail, conforme orientação da própria Regional de Ensino. Quando há demanda, a vaga costuma ser ocupada de imediato.**



Nº ofícios enviados a UNIPLAT/Data:	02 no total (Outubro, Novembro e Dezembro) – Datas: 28/10/2025 e 25/11/2025 – Comunicação de vagas ociosas – via e-mail da UNIPLAT ( <a href="mailto:uniplat.cretaguatinga@edu.se.df.gov.br">uniplat.cretaguatinga@edu.se.df.gov.br</a> )
Vagas Ociosas:	13 no total.

## 6. CONSIDERAÇÕES FINAIS

Consideramos que no quarto trimestre as ações e projetos iniciados foram de grande importância para o desenvolvimento intelectual, físico e moral das crianças, enriquecendo suas vivências cotidianas. Realizamos muitas atividades prazerosas que foram fundamentais para o alcance dos objetivos propostos. Foi possível também estreitar um pouco as relações com as famílias durante as reuniões de pais, onde eles tiveram a oportunidade de tirar dúvidas, principalmente sobre a sequencial de sua criança para o ano de 2026.



## 7. APÊNDICES

### Ballet



## Capoeira



## Momento Cívico



## Maleta Literária



## Alimentação Saudável



## Homenagem ao dia do Gestor Escolar



## Conselho de Classe – 2º semestre



## Apresentação do programa Defensoria nas Escolas da Educação Infantil

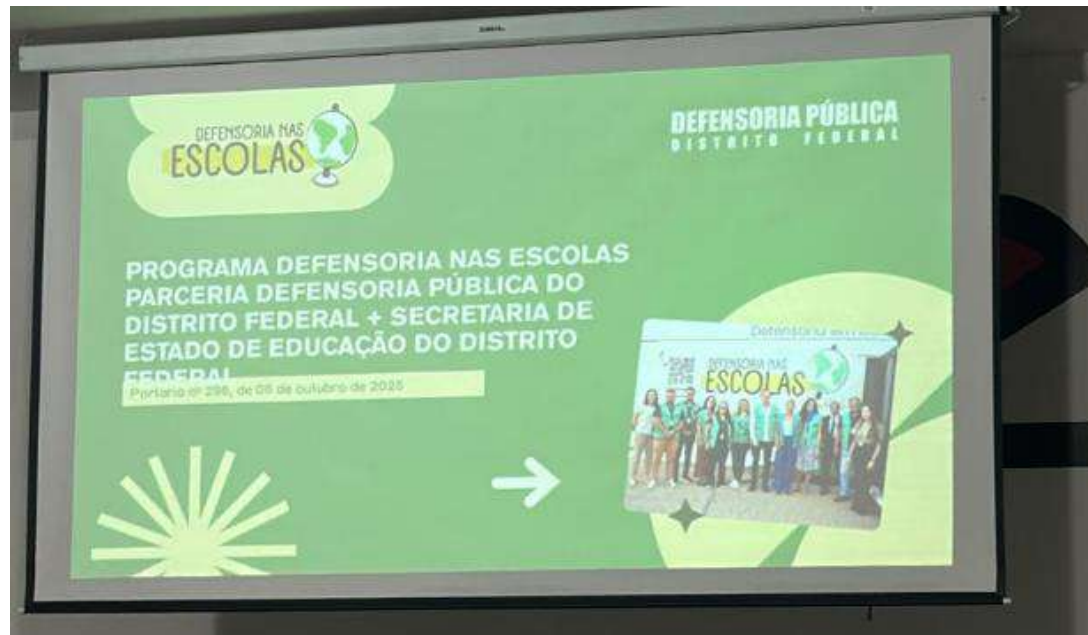

## Meu Primeiro Cinema – Cine Brasília



## Retrospectiva da Plenarinha 2025



## Aniversariantes do Trimestre





Taguatinga, 09 de janeiro 2026.

Data e Assinatura do Presidente da OSC e Diretor Pedagógico da IEP

Cicera Mª Candeia Costa  
Diretora  
Reg. 975118 - Universo  
Centro de Educação Infantil  
Cantinho da Paz - Unidade IV



## ANEXO - RELATÓRIO INFORMATIVO DA EXECUÇÃO – FINANCEIRO

### RECURSOS FINANCEIROS DA PARCERIA EXECUTADOS NO PERÍODO

#### TABELA DE EXECUÇÃO FÍSICO-FINANCEIRA CONFORME PLANO DE TRABALHO

OUTUBRO 2025

PERÍODO DA EXECUÇÃO DO EXERCÍCIO: 01/10/2025 A 31/10/2025

1. DADOS DA PARCERIA				
<b>1.1 NOME DA OSC</b> CASA TRANSITÓRIA DE BRASÍLIA	<b>1.2 NOME DO CEPI</b> PREDIO PROPRIO	<b>1.3 EXERCÍCIO</b> 2025		
<b>1.4 CNPJ OSC</b> 02.561.587/0003-03	<b>1.5 CNPJ CEPI</b> Não se aplica	<b>1.6 TERMO DE COLABORAÇÃO</b> 003/2024	<b>1.7 CRE</b> TAGUATINGA	
2. PRESTAÇÃO DE CONTAS				
<b>2.1 PERÍODO DE VIGÊNCIA DA PARCERIA</b> 09/03/2024 A 08/02/2028		<b>2.2 PERÍODO DE EXECUÇÃO DO EXERCÍCIO</b> 01/10/2025 A 31/10/2025		
3. VALORES TRANSFERIDOS PELA ADMINISTRAÇÃO PÚBLICA				
<b>3.1 MÊS/ANO</b> 10/2025	<b>3.2 DATA DO CRÉDITO</b> 08/10/2025	3.3 VALOR DE DESEMBOLSO		
		<b>3.3.1 PREVISTO</b>	<b>3.3.2 CREDITADO</b>	<b>3.3.3 DIFERENÇA</b>
		149.696,64	149.696,64	0,00
<b>3.4 TOTAL DO DESEMBOLSO</b>		149.696,64	149.696,64	0,00
07.4. A OSC Parceira declara que o referido valor de R\$ 149.696,64 (cento e quarenta e nove mil seiscentos e noventa e seis reais e sessenta e quatro centavos), foram executados com o previsto no Plano de Trabalho aprovado pela SEEDF, a saber:				



### 08.1 - META 1 RECURSOS HUMANOS

PERÍODO DA EXECUÇÃO DO EXERCÍCIO: 01/10/2025 A 31/10/2025

EXECUTADO NO EXERCÍCIO								
META 1 - RECURSOS HUMANOS								
META	ITENS DA DESPESA	ESPECIFICAÇÃO	RECEITA				DESPESA	SALDO
			ADM PÚBLICA	APLIC. FINANCEIRA	OSC (RECURSOS PRÓPRIOS)	TOTAL		
1 RECURSOS HUMANOS	1.1	Diretor(a) Pedagógico(a)	5.117,24	0,00	0,00	5.117,24	4.486,18	631,06
	1.2	Coord. Pedagógico(a)	3.759,22	0,00	0,00	3.759,22	3.512,18	247,04
	1.3	Professor (a) 20 h	0,00	0,00	0,00	0,00	0,00	0,00
	1.4	Professor (a) 40 h	22.352,40	0,00	0,00	22.352,40	22.290,48	61,92
	1.5	Monitor (a)	10.417,14	0,00	0,00	10.417,14	9.344,69	1.072,45
	1.6	Secretário(a) Escolar*	2.532,91	0,00	0,00	2.532,91	2.502,10	30,81
	1.7	Nutricionista 30 h	2.752,30	0,00	0,00	2.752,30	2.711,85	40,45
	1.8	Nutricionista 40 h	0,00	0,00	0,00	0,00	0,00	0,00
	1.9	Porteiro (a)	1.608,29	0,00	0,00	1.608,29	1.478,68	129,61
	1.10	Cozinheiro (a)	3.655,18	0,00	0,00	3.655,18	3.389,82	265,36
	1.11	Serv Ger Cons/Limp	3.115,24	0,00	0,00	3.115,24	2.579,59	535,65
	1.12	Monitor (a) Volante	3.472,38	0,00	0,00	3.472,38	2.915,15	557,23
	1.13	Motorista	2.740,40	0,00	0,00	2.740,40	2.499,80	240,60
	1.14	Assistente Administrativo	4.500,00	0,00	0,00	4.500,00	4.102,58	397,42
	1.15		0,00	0,00	0,00	0,00	0,00	0,00
	1.16		0,00	0,00	0,00	0,00	0,00	0,00
	1.17		0,00	0,00	0,00	0,00	0,00	0,00
	1.23	Encargos, Benefícios, Provisões	20.918,08	0,00	0,00	20.918,08	31.947,99	-11.029,91
TOTAL			86.940,78	0,00	0,00	86.940,78	93.761,09	-6.820,31
Saldo do período anterior (despesas programadas)			- R\$ 5.170,60					
Remanejamento de recursos provenientes, quando for o caso			Não houve					
Saldo final			R\$ 730,41					



08.2 - Meta 2 Material de Consumo e Didático Pedagógico  
 PERÍODO DA EXECUÇÃO DO EXERCÍCIO: 01/10/2025 A 31/10/2025

EXECUTADO NO EXERCÍCIO								
META 2 - MATERIAL DE CONSUMO E DIDÁTICO PEDAGÓGICO								
META	ITENS DA DESPESA	ESPECIFICAÇÃO	RECEITA				DESPESA	SALDO
			ADM PÚBLICA	APLIC. FINANCEIRA	OSC (RECURSOS PRÓPRIOS)	TOTAL		
2 MATERIAL DE CONSUMO E DIDÁTICO PEDAGÓGICO	2.1	Gêneros Alimentícios					11.762,72	R\$ 7.573,91
	2.2	Roupas de cama, mesa e banho					0,00	
	2.3	Aquisição de gás de cozinha					578,79	
	2.4	Material de limpeza em geral					687,70	
	2.5	Material de expediente					0,00	
	2.6	Material de segurança/higiene do trabalho					28,70	
	2.7	Material para reparos/manutenção equipamentos					0,00	
	2.8	material p/reparos /manutenção da unidade de atendimento	R\$32.755,86	R\$ 0,00	R\$ 0,00	R\$ 32.755,86	6.010,16	
	2.9	Utensílios para cozinha					0,00	
	2.10	Combustível e lubrificante automotivo					1.622,81	
	2.11	Material Didático Pedagógico					3.424,33	
	2.12	Brinquedos Pedagógicos					0,00	
	2.13	Material de higiene da criança					1.066,74	
	2.14	Uniforme das crianças					0,00	
	2.15	Aquisição de colchonetes					0,00	
	2.16	Livros Técnicos/ literatura infantil/não imobilizáveis					0,00	
<b>TOTAL</b>			<b>32.755,86</b>	<b>0,00</b>	<b>0,00</b>	<b>32.755,86</b>	<b>25.181,95</b>	<b>7.573,91</b>
<b>Saldo do período anterior (despesas programadas)</b>			<b>- R\$ 17.018,66</b>					
<b>Remanejamento de recursos provenientes, quando for o caso</b>			<b>Não houve</b>					
<b>Saldo final</b>			<b>- R\$ 8.573,32</b>					



08.3 - META 3 SERVIÇOS DE TERCEIROS - PESSOA FÍSICA OU JURIDICA  
PERÍODO DA EXECUÇÃO DO EXERCÍCIO: 01/10/2025 A 31/10/2025

EXECUTADO NO EXERCÍCIO								
META 3 -SERVIÇO DE TERCEIROS - PF/PJ								
META	ITENS DA DESPESA	ESPECIFICAÇÃO	RECEITA				DESPESA	SALDO
			ADM PÚBLICA	APLIC. FINANCEIRA	OSC (RECURSOS PRÓPRIOS)	TOTAL		
3- SERVIÇOS DE TERCEIROS - PESSOA FÍSICA OU JURÍDICA	3.1	Pagamento serviço de terceiros pessoa física e pessoa jurídica e demais despesas conforme DECRETO N°37.843/2016, ART. 40	30.000,00	0,00	0,00	30.000,00	4.490,00	9.112,18
	3.2	Transporte com fins pedagógicos e/ou culturais					0,00	
	3.3	Pagamento de Água/Esgoto					4.837,50	
	3.4	Pagamento de Luz					2.409,45	
	3.5	Pagamento de Telefone fixo/intenet/celular					271,90	
	3.6	Serviço de Contabilidade					2.500,00	
	3.7	Lei da Aprendizagem - Menor Aprendiz					1.040,75	
	3.8	Agente de Segurança Patrimonial/Vigia					0,00	
	3.9	Auditoria					0,00	
	3.10	Assessoria Jurídica					1.800,00	
	3.11	Plano Odontológico/Seguro de Vida					3.538,22	
<b>TOTAL</b>			<b>30.000,00</b>	<b>0,00</b>	<b>0,00</b>	<b>30.000,00</b>	<b>20.887,86</b>	<b>9.112,18</b>
<b>Saldo do período anterior (despesas programadas)</b>			<b>- R\$ 12.799,78</b>					
<b>Remanejamento de recursos provenientes, quando for o caso</b>			<b>Não houve</b>					
<b>Saldo final</b>			<b>- R\$ 15.393,12</b>					
<b>TOTAL GERAL</b>			<b>149.696,64</b>	<b>0,00</b>	<b>0,00</b>	<b>149.696,64</b>	<b>139.830,86</b>	<b>9.865,78</b>





SECRETARIA DE ESTADO DE EDUCAÇÃO DO DISTRITO FEDERAL  
PRESTAÇÃO DE CONTAS PARCIAL POR EXERCÍCIO  
DEMONSTRATIVO FINANCEIRO DO EXERCÍCIO - ANEXO III  
PERÍODO DA EXECUÇÃO DO EXERCÍCIO: 01/10/2025 A 31/10/2025

PRESTAÇÃO DE CONTAS PARCIAL POR EXERCÍCIO			
DEMONSTRATIVO FINANCEIRO - ANEXO III			
NOME DA OSC: CASA TRANSITÓRIA DE BRASÍLIA		NOME DO CEPI: PREDIO PROPRIO	EXERCÍCIO: O: 2025
CNPJ: 02.561.587 /0003-03		TERMO DE COLABORAÇÃO: 003/2024	CRE: TAGUATI NGA
PRESTAÇÃO DE CONTAS			
PERÍODO DE VIGÊNCIA DA PARCERIA: 09/03/2024 A 08/02/2028		PERÍODO DA EXECUÇÃO DO EXERCÍCIO: 01/10/2025 A 31/10/2025	
RECEITAS		DESPESAS	
DESCRIÇÃO DAS RECEITAS	VALORES	DESCRIÇÃO DAS DESPESAS	VALORES
02.1.1. Da Administração Pública	149.696,64	03.1.1. Da Adm Públicos/Aplic Finac/Rec OSC	139.830,86
02.1.2. Rendimento de Aplicação Financeira	4.022,38	03.1.2 Despesas bancárias	0,00
		03.1.3. Tributo IR+IOF	891,47
		03.1.4. Transferência referente reembolso para complemento de despesas	24.536,48
<b>TOTAL DAS RECEITAS</b>	<b>153.719,02</b>	<b>TOTAL DAS DESPESAS</b>	<b>165.258,81</b>
<b>SALDO NO INICIO DO EXERCÍCIO</b>		<b>SALDO FINAL DO EXERCÍCIO</b>	
EM CONTA CORRENTE	4.774,10	EM CONTA CORRENTE	30.103,40
EM CONTA APLICAÇÃO	323.804,63	EM CONTA APLICAÇÃO	286.935,54
SALDO DISPONÍVEL	328.578,73	SALDO DISPONÍVEL	317.038,94
<b>TOTAL DA RECEITA</b>	<b>482.297,75</b>	<b>TOTAL DA DESPESA</b>	<b>482.297,75</b>



## TABELA DE EXECUÇÃO FÍSICO-FINANCEIRA CONFORME PLANO DE TRABALHO

**NOVEMBRO 2025**

PERÍODO DA EXECUÇÃO DO EXERCÍCIO: 01/11/2025 A 30/11/2025

1. DADOS DA PARCERIA				
<b>1.5 NOME DA OSC</b> CASA TRANSITÓRIA DE BRASÍLIA	<b>1.6 NOME DO CEPI</b> PREDIO PROPRIO	<b>1.7 EXERCÍCIO</b> 2025		
<b>1.8 CNPJ OSC</b> 02.561.587/0003-03	<b>1.5 CNPJ CEPI</b> Não se aplica	<b>1.6 TERMO DE COLABORAÇÃO</b> 003/2024	<b>1.7 CRE</b> TAGUATINGA	
2. PRESTAÇÃO DE CONTAS				
<b>2.1 PERÍODO DE VIGÊNCIA DA PARCERIA</b> 09/03/2024 A 08/02/2028	<b>2.2 PERÍODO DE EXECUÇÃO DO EXERCÍCIO</b> 01/11/2025 A 30/11/2025			
3. VALORES TRANSFERIDOS PELA ADMINISTRAÇÃO PÚBLICA				
<b>3.1 MÊS/ANO</b> 11/2025	<b>3.2 DATA DO CRÉDITO</b> 06/11/2025	<b>3.3 VALOR DE DESEMBOLSO</b>		
		<b>3.3.1 PREVISTO</b>		<b>3.3.3 DIFERENÇA</b>
		149.696,64	149.696,64	0,00
<b>3.4 TOTAL DO DESEMBOLSO</b>		149.696,64	149.696,64	0,00
07.4. A OSC Parceira declara que o referido valor de R\$ 149.696,64 (cento e quarenta e nove mil seiscentos e noventa e seis reais e sessenta e quatro centavos), foram executados com o previsto no Plano de Trabalho aprovado pela SEEDF, a saber:				



08.1 - META 1 RECURSOS HUMANOS  
PERÍODO DA EXECUÇÃO DO EXERCÍCIO: 01/11/2025 A 30/11/2025

EXECUTADO NO EXERCÍCIO								
META 1 - RECURSOS HUMANOS								
META	META	META	META			META	META	
	1 RECURSOS HUMANOS	1 RECURSOS HUMANOS	1 RECURSOS HUMANOS	1 RECURSOS HUMANOS	1 RECURSOS HUMANOS	1 RECURSOS HUMANOS	1 RECURSOS HUMANOS	1 RECURSOS HUMANOS
1 RECURSOS HUMANOS	1.1	Diretor(a) Pedagógico(a)	5.117,24	0,00	0,00	5.117,24	4.486,18	631,06
	1.2	Coord. Pedagógico(a)	3.759,22	0,00	0,00	3.759,22	3.512,18	247,04
	1.3	Professor (a) 20 h	0,00	0,00	0,00	0,00	0,00	0,00
	1.4	Professor (a) 40 h	22.352,40	0,00	0,00	22.352,40	21.015,90	1.336,50
	1.5	Monitor (a)	10.417,14	0,00	0,00	10.417,14	9.104,36	1.312,78
	1.6	Secretário(a) Escolar*	2.532,91	0,00	0,00	2.532,91	1.804,97	727,94
	1.7	Nutricionista 30 h	2.752,30	0,00	0,00	2.752,30	2.711,85	40,45
	1.8	Nutricionista 40 h	0,00	0,00	0,00	0,00	0,00	0,00
	1.9	Porteiro (a)	1.608,29	0,00	0,00	1.608,29	1.674,72	-66,43
	1.10	Cozinheiro (a)	3.655,18	0,00	0,00	3.655,18	3.389,82	265,36
	1.11	Serv Ger Cons/Limp	3.115,24	0,00	0,00	3.115,24	2.579,59	535,65
	1.12	Monitor (a) Volante	3.472,38	0,00	0,00	3.472,38	2.839,39	632,99
	1.13	Motorista	2.740,40	0,00	0,00	2.740,40	2.499,80	240,60
	1.14	Assistente Administrativo	4.500,00	0,00	0,00	4.500,00	3.522,32	977,68
	1.15		0,00	0,00	0,00	0,00	0,00	0,00
	1.16		0,00	0,00	0,00	0,00	0,00	0,00
1.23	Encargos, Benefícios, Provisões	20.918,08	0,00	0,00	20.918,08	80.138,69	-59.220,61	
TOTAL			86.940,78	0,00	0,00	86.940,78	139.279,77	-52.338,99
Saldo do período anterior (despesas programadas)			R\$ 730,41					
Remanejamento de recursos provenientes, quando for o caso			Não Houve					
Saldo final			R\$ 67.422,35					



08.2 - META 2 MATERIAL DE CONSUMO E DIDÁTICO PEDAGÓGICO  
 PERÍODO DA EXECUÇÃO DO EXERCÍCIO: 01/11/2025 A 30/11/2025

EXECUTADO NO EXERCÍCIO								
META 2 - MATERIAL DE CONSUMO E DIDÁTICO PEDAGÓGICO								
META	ITENS DA DESPESA	ESPECIFICAÇÃO	RECEITA				DESPESA	SALDO
			ADM PÚBLICA	APLIC. FINANCEIRA	OSC (RECURSOS PRÓPRIOS)	TOTAL		
2 MATERIAL DE CONSUMO E DIDÁTICO PEDAGÓGICO	2.1	Gêneros Alimentícios	32.755,86	0,00	0,00	32.755,86	21.653,42	-5.151,54
	2.2	Roupa de Cama, Mesa e Banho					0,00	
	2.3	Aquisição de Gás de Cozinha					556,62	
	2.4	Material de Limpeza em Geral					476,11	
	2.5	Material de Expediente					2.622,23	
	2.6	Material Segurança/Higiene do Trabalho					0,00	
	2.7	Material reparo/manuten do equipamento					0,00	
	2.8	Material reparo/manuten Unidade Atendimento					6.360,00	
	2.9	Utensílios para Cozinha					195,14	
	2.10	Combustível e Lubrificante Automotivo					927,27	
	2.11	Material Didático Pedagógico					4.060,13	
	2.12	Brinquedos Pedagógicos					0,00	
	2.13	Material de Higiene da Criança					1.056,48	
	2.14	Uniformes das Crianças e funcionários					0,00	
	2.15	Aquisição de Colchonetes					0,00	
	2.16	Livros Técnicos/Literatura Infantil/não imobilizáveis					21.653,42	
<b>TOTAL</b>			<b>32.755,86</b>	<b>0,00</b>	<b>0,00</b>	<b>32.755,86</b>	<b>37.907,40</b>	<b>-5.151,54</b>
<b>Saldo do período anterior (despesas programadas)</b>			<b>- R\$ 8.573,32</b>					
<b>Remanejamento de recursos provenientes, quando for o caso</b>			<b>Não houve</b>					
<b>Saldo final</b>			<b>R\$ 12.660,87</b>					



08.3 - META 3 SERVIÇOS DE TERCEIROS - PESSOA FÍSICA OU JURIDICA  
PERÍODO DA EXECUÇÃO DO EXERCÍCIO: 01/11/2025 A 30/11/2025

EXECUTADO NO EXERCÍCIO								
META 3 -SERVIÇO DE TERCEIROS - PF/PJ								
META	ITENS DA DESPESA	ESPECIFICAÇÃO	RECEITA				DESPESA	SALDO
			ADM PÚBLICA	APLIC. FINANCEIRA	OSC (RECURSOS PRÓPRIOS)	TOTAL		
3- SERVIÇOS DE TERCEIROS - PESSOA FÍSICA OU JURÍDICA	3.1	Pagamento serviço de terceiros pessoa física e pessoa jurídica e demais despesas conforme DECRETO N°37.843/2016, ART. 40	30.000,00	0,00	0,00	30.000,00	2.390,00	12.237,33
	3.2	Transporte com fins pedagógicos e/ou culturais					0,00	
	3.3	Pagamento de Água/Esgoto					5.602,06	
	3.4	Pagamento de Luz					2.387,89	
	3.5	Pagamento de Telefone fixo/intenet/celular					271,90	
	3.6	Serviço de Contabilidade					2.500,00	
	3.7	Lei da Aprendizagem - Menor Aprendiz					987,99	
	3.8	Agente de Segurança Patrimonial/Vigia					0,00	
	3.9	Auditoria					0,00	
	3.10	Assessoria Jurídica					0,00	
	3.11	Plano Odontológico/Seguro de Vida					3.622,83	
	<b>TOTAL</b>						30.000,00	
<b>Saldo do período anterior (despesas programadas)</b>			<b>- R\$ 15.393,12</b>					
<b>Remanejamento de recursos provenientes, quando for o caso</b>			<b>Não houve</b>					
<b>Saldo final</b>			<b>- R\$ 4.583,53</b>					
<b>TOTAL GERAL</b>			149.696,64	0,00	0,00	149.696,64	194.949,84	-45.253,20





SECRETARIA DE ESTADO DE EDUCAÇÃO DO DISTRITO FEDERAL  
PRESTAÇÃO DE CONTAS PARCIAL POR EXERCÍCIO  
DEMONSTRATIVO FINANCEIRO DO EXERCÍCIO - ANEXO III  
PERÍODO DA EXECUÇÃO DO EXERCÍCIO: 01/11/2025 A 30/11/2025

PRESTAÇÃO DE CONTAS PARCIAL POR EXERCÍCIO			
DEMONSTRATIVO FINANCEIRO - ANEXO III			
NOME DA OSC: CASA TRANSITÓRIA DE BRASÍLIA		NOME DO CEPI: PREDIO PROPRIO	EXERCÍCIO: O: 2025
CNPJ: 02.561.587/00 03-03		TERMO DE COLABORAÇÃO: 003/2024	CRE: TAGUATI NGA
PRESTAÇÃO DE CONTAS			
PERÍODO DE VIGÊNCIA DA PARCERIA: 09/03/2024 A 08/02/2028		PERÍODO DA EXECUÇÃO DO EXERCÍCIO: 01/11/2025 A 30/11/2025	
RECEITAS		DESPESAS	
DESCRIÇÃO DAS RECEITAS	VALORES	DESCRIÇÃO DAS DESPESAS	VALORES
02.1.1. Da Administração Pública	149.696,64	03.1.1. Da Adm Públicos/Aplic Finac/Rec OSC	194.949,84
02.1.2. Rendimento de Aplicação Financeira	2.790,52	03.1.2 Tributos de IR + IOF	854,02
		03.1.4. Transferência entre contas referente a devolução equivocada	30,00
TOTAL DAS RECEITAS	152.487,16	TOTAL DAS DESPESAS	195.833,86
SALDO NO INICIO DO EXERCÍCIO		SALDO FINAL DO EXERCÍCIO	
EM CONTA CORRENTE	30.103,40	EM CONTA CORRENTE	4.820,20
EM CONTA APLICAÇÃO	286.935,54	EM CONTA APLICAÇÃO	268.872,04
SALDO DISPONÍVEL	317.038,94	SALDO DISPONÍVEL	273.692,24
TOTAL DA RECEITA	469.526,10	TOTAL DA DESPESA	469.526,10

📍 QSF 01 AE 6/7/8 S/N - Bloco C - Setor F - Taguatinga Sul  
☎ Tel: 3356.2788

📄 CNPJ 02.561.587/0001-33  
@ casatransitoriaadm@gmail.com



INSTAGRAM

## TABELA DE EXECUÇÃO FÍSICO-FINANCEIRA CONFORME PLANO DE TRABALHO

**OUTUBRO 2024**

PERÍODO DA EXECUÇÃO DO EXERCÍCIO: 01/12/2025 A 31/12/2025

1. DADOS DA PARCERIA				
<b>1.9 NOME DA OSC</b> CASA TRANSITÓRIA DE BRASÍLIA	<b>1.10 NOME DO CEPI</b> PREDIO PROPRIO	<b>1.11 EXERCÍCIO</b> 2025		
<b>1.12 CNPJ OSC</b> 02.561.587/0003-03	<b>1.5 CNPJ CEPI</b> Não se aplica	<b>1.6 TERMO DE COLABORAÇÃO</b> 003/2024	<b>1.7 CRE</b> TAGUATINGA	
2. PRESTAÇÃO DE CONTAS				
<b>2.1 PERÍODO DE VIGÊNCIA DA PARCERIA</b> 09/03/2024 A 08/02/2028	<b>2.2 PERÍODO DE EXECUÇÃO DO EXERCÍCIO</b> 01/12/2025 A 31/12/2025			
3. VALORES TRANSFERIDOS PELA ADMINISTRAÇÃO PÚBLICA				
<b>3.1 MÊS/ANO</b> 12/2025	<b>3.2 DATA DO CRÉDITO</b> 08/12/2025	3.3 VALOR DE DESEMBOLSO		
		<b>3.3.1 PREVISTO</b>	<b>3.3.2 CREDITADO</b>	<b>3.3.3 DIFERENÇA</b>
		149.696,64	155.852,64	-6.156,00
<b>3.4 TOTAL DO DESEMBOLSO</b>		149.696,64	155.852,64	-6.156,00
A OSC Parceira declara que o referido valor de R\$ 155.852,64 (cento e cinquenta e cinco mil e oitocentos e cinquenta e dois reais e sessenta e quatro centavos), foram executados com o previsto no Plano de Trabalho aprovado pela SEEDF, a saber:				



08.1 - META 1 RECURSOS HUMANOS  
PERÍODO DA EXECUÇÃO DO EXERCÍCIO: 01/12/2025 A 31/12/2025

EXECUTADO NO EXERCÍCIO								
META 1 - RECURSOS HUMANOS								
META	ITENS DA DESPESA	ESPECIFICAÇÃO	RECEITA				DESPESA	SALDO
			ADM PÚBLICA	APLIC. FINANCEIRA	OSC (RECURSOS PRÓPRIOS)	TOTAL		
1 RECURSOS HUMANOS	1.1	Diretor(a) Pedagógico(a)	5.117,24	0,00	0,00	5.117,24	8.598,48	-3.481,24
	1.2	Coord. Pedagógico(a)	3.759,22	0,00	0,00	3.759,22	6.102,13	-2.342,91
	1.3	Professor (a) 20 h	0,00	0,00	0,00	0,00	0,00	0,00
	1.4	Professor (a) 40 h	22.352,40	0,00	0,00	22.352,40	36.630,84	-14.278,44
	1.5	Monitor (a)	10.417,14	0,00	0,00	10.417,14	15.828,24	-5.411,10
	1.6	Secretário(a) Escolar*	2.532,91	0,00	0,00	2.532,91	3.438,14	-905,23
	1.7	Nutricionista 30 h	2.752,30	0,00	0,00	2.752,30	5.153,82	-2.401,52
	1.8	Nutricionista 40 h	0,00	0,00	0,00	0,00	0,00	0,00
	1.9	Porteiro (a)	1.608,29	0,00	0,00	1.608,29	2.381,79	-773,50
	1.10	Cozinheiro (a)	3.655,18	0,00	0,00	3.655,18	6.061,51	-2.406,33
	1.11	Serv Ger Cons/Limp	3.115,24	0,00	0,00	3.115,24	5.203,63	-2.088,39
	1.12	Monitor (a) Volante	3.472,38	0,00	0,00	3.472,38	5.119,75	-1.647,37
	1.13	Motorista	2.740,40	0,00	0,00	2.740,40	4.169,23	-1.428,83
	1.14	Assistente Administrativo	4.500,00	0,00	0,00	4.500,00	5.095,27	-595,27
	1.15		0,00	0,00	0,00	0,00	0,00	0,00
	1.16		0,00	0,00	0,00	0,00	0,00	0,00
	1.23	Encargos, Benefícios, Provisões	20.918,08	0,00	0,00	20.918,08	101.200,87	-80.282,79
<b>TOTAL</b>			<b>86.940,78</b>	<b>0,00</b>	<b>0,00</b>	<b>86.940,78</b>	<b>204.983,70</b>	<b>-118.042,92</b>
<b>Saldo do período anterior (despesas programadas)</b>			R\$ 67.422,35					
<b>Remanejamento de recursos provenientes, quando for o caso</b>			Não houve					
<b>Saldo final</b>			R\$ 36.988,93					



08.2 - META 2 MATERIAL DE CONSUMO E DIDÁTICO PEDAGÓGICO  
 PERÍODO DA EXECUÇÃO DO EXERCÍCIO: 01/12/2025 A 31/12/2025

EXECUTADO NO EXERCÍCIO								
META 2 -MATERIAL DE CONSUMO E DIDÁTICO PEDAGÓGICO								
META	ITENS DA DESPESA	ESPECIFICAÇÃO	RECEITA				DESPESA	SALDO
			ADM PÚBLICA	APLIC. FINANCEIRA	OSC (RECURSOS PRÓPRIOS)	TOTAL		
2 MATERIAL DE CONSUMO E DIDÁTICO PEDAGÓGICO	2.1	Gêneros Alimentícios	32.755,86	0,00	0,00	32.755,86	19.678,87	9.537,06
	2.2	Roupa de Cama, Mesa e Banho					0,00	
	2.3	Aquisição de Gás de Cozinha					610,29	
	2.4	Material de Limpeza em Geral					329,55	
	2.5	Material de Expediente					0,00	
	2.6	Material Segurança/Higiene do Trabalho					25,00	
	2.7	Material reparo/manuten do equipamento					0,00	
	2.8	Material reparo/manuten Unidade Atendimento					905,98	
	2.9	Utensílios para Cozinha					360,69	
	2.10	Combustível e Lubrificante Automotivo					712,62	
	2.11	Material Didático Pedagógico					0,00	
	2.12	Brinquedos Pedagógicos					0,00	
	2.13	Material de Higiene da Criança					595,80	
	2.14	Uniformes das Crianças e funcionários					0,00	
	2.15	Aquisição de Colchonetes					0,00	
	2.16	Livros Técnicos/Literatura Infantil/não imobilizáveis					0,00	
<b>TOTAL</b>			32.755,86	0,00	0,00	32.755,86	23.218,80	9.537,06
<b>Saldo do período anterior (despesas programadas)</b>			R\$ 12.660,87					
<b>Remanejamento de recursos provenientes, quando for o caso</b>			Não houve					
<b>Saldo final</b>			R\$ 21.507,24					



08.3 - META 3 SERVIÇOS DE TERCEIROS - PESSOA FÍSICA OU JURÍDICA  
PERÍODO DA EXECUÇÃO DO EXERCÍCIO: 01/12/2025 A 31/12/2025

EXECUTADO NO EXERCÍCIO								
META 3 -SERVIÇO DE TERCEIROS - PF/PJ								
META	ITENS DA DESPESA	ESPECIFICAÇÃO	RECEITA				DESPESA	SALDO
			ADM PÚBLICA	APLIC. FINANCEIRA	OSC (RECURSOS PRÓPRIOS)	TOTAL		
3- SERVIÇOS DE TERCEIROS - PESSOA FÍSICA OU JURÍDICA	3.1	Pagamento serviço de terceiros pessoa física e pessoa jurídica e demais despesas conforme DECRETO N°37.843/2016, ART. 40	30.000,00	0,00	0,00	30.000,00	9.390,00	4.480,19
	3.2	Transporte com fins pedagógicos e/ou culturais					0,00	
	3.3	Pagamento de Água/Esgoto					3.227,90	
	3.4	Pagamento de Luz					1.303,78	
	3.5	Pagamento de Telefone fixo/intenet/celular					271,90	
	3.6	Serviço de Contabilidade					5.000,00	
	3.7	Lei da Aprendizagem - Menor Aprendiz					903,45	
	3.8	Agente de Segurança Patrimonial/Vigia					0,00	
	3.9	Auditoria					0,00	
	3.10	Assessoria Jurídica					1.800,00	
	3.11	Plano Odontológico/Seguro de Vida					3.622,78	
<b>TOTAL</b>			30.000,00	0,00	0,00	30.000,00	25.519,81	4.480,19
<b>Saldo do período anterior (despesas programadas)</b>			- R\$ 4.583,53					
<b>Remanejamento de recursos provenientes, quando for o caso</b>			Não houve					
<b>Saldo final</b>			R\$ 4.567,58					
<b>TOTAL GERAL</b>			149.696,64	0,00	0,00	149.696,64	253.722,31	-104.025,67





SECRETARIA DE ESTADO DE EDUCAÇÃO DO DISTRITO FEDERAL  
PRESTAÇÃO DE CONTAS PARCIAL POR EXERCÍCIO  
DEMONSTRATIVO FINANCEIRO DO EXERCÍCIO - ANEXO III  
PERÍODO DA EXECUÇÃO DO EXERCÍCIO: 01/12/2025 A 31/12/2025

PRESTAÇÃO DE CONTAS PARCIAL POR EXERCÍCIO			
DEMONSTRATIVO FINANCEIRO - ANEXO III			
NOME DA OSC: CASA TRANSITÓRIA DE BRASÍLIA		NOME DO CEPI: PREDIO PROPRIO	EXERCÍCIO : 2025
CNPJ: 02.561.587/0003-03		TERMO DE COLABORAÇÃO: 003/2024	CRE: TAGUATIN GA
PRESTAÇÃO DE CONTAS			
PERÍODO DE VIGÊNCIA DA PARCERIA: 09/03/2024 A 08/02/2028		PERÍODO DA EXECUÇÃO DO EXERCÍCIO: 01/12/2025 A 31/12/2025	
RECEITAS		DESPESAS	
DESCRIÇÃO DAS RECEITAS	VALORES	DESCRIÇÃO DAS DESPESAS	VALORES
02.1.1. Da Administração Pública	155.852,64	03.1.1. Da Adm Públicos/Aplic Finac/Rec OSC	253.722,31
02.1.2. Rendimento de Aplicação Financeira	2.724,60	03.1.2 Tributos de IR + IOF	844,81
02.1.3. De Recursos da OSC (Próprios)	0,00	03.1.3 Despesas bancárias	0,00
		03.1.4. Transferência entre contas referente a devolução equivocada	36.300,00
		03.1.5. Pagamento indevido	2,63
<b>TOTAL DAS RECEITAS</b>	<b>158.577,24</b>	<b>TOTAL DAS DESPESAS</b>	<b>260.869,75</b>
<b>SALDO NO INICIO DO EXERCÍCIO</b>		<b>SALDO FINAL DO EXERCÍCIO</b>	
EM CONTA CORRENTE	4.820,20	EM CONTA CORRENTE	1.529,69
EM CONTA APLICAÇÃO	268.872,04	EM CONTA APLICAÇÃO	169.870,04
SALDO DISPONÍVEL	273.692,24	SALDO DISPONÍVEL	171.399,73
<b>TOTAL DA RECEITA</b>	<b>432.269,48</b>	<b>TOTAL DA DESPESA</b>	<b>432.269,48</b>

📍 QSF 01 AE 6/7/8 S/N - Bloco C - Setor F - Taguatinga Sul  
☎ Tel: 3356.2788

📄 CNPJ 02.561.587/0001-33  
@ casatransitoriaadm@gmail.com



## RELATÓRIO DESCRITIVO

<b>SALDO INICIAL 01/10/2025</b>	<b>VALORES R\$</b>
Conta Corrente	R\$4.774,10
Aplicação Financeira	R\$323.804,63
<b>1. Saldo Total R\$</b>	<b>R\$328.578,73</b>

<b>RECEITAS</b>	<b>VALORES R\$</b>
GDF Mês 19 – 10/2025	R\$149.696,64
GDF Mês 20 - 11/2025	R\$149.696,64
GDF Mês 21 - 12/2025	R\$155.852,64
Rendimento Bruto de Aplicação	R\$9.537,50
<b>TOTAL</b>	<b>R\$464.783,42</b>

<b>DESPEASAS</b>	<b>VALORES R\$</b>
META 1 - Itens de Despesas	R\$438.900,61
META 2 - Itens de despesas	R\$85.432,10
META 3 - Itens de despesas	R\$64.170,30
Despesas Bancárias	R\$0,00
IOF, IR e outras	R\$2.590,30
Transferência referente reembolso para complemento de despesas	R\$24.536,48
Transferência entre contas referente a devolução equivocada	R\$30,00
Pagamento não previsto no plano de trabalho	R\$6.300,00
<b>TOTAL</b>	<b>R\$621.962,42</b>

<b>SALDO ATUAL 31/12/2025</b>	<b>VALORES R\$</b>
Conta Corrente	R\$1.529,69
Aplicação Financeira	R\$169.870,04
<b>4. Saldo Total R\$ (4 = 1+2-3)</b>	<b>R\$171.399,73</b>



Esclarecemos ter recebido da Administração Pública, o valor de **R\$ R\$ 455.245,92 (quatrocentos e cinquenta e cinco mil e duzentos e quarenta e cinco reais e noventa e dois centavos)** referente aos repasses outubro a dezembro de 2025. As despesas realizadas no período (soma dos itens de despesas 1, 2 e 3) somam **R\$ 588.503,01 (quinhentos e oitenta e oito mil e quinhentos e três reais e um centavo)**

Informamos que iniciamos em outubro com **saldo R\$ 4.774,10 (quatro mil e setecentos e setenta e quatro reais e dez centavos)** em conta corrente e **R\$ 323.804,63 (trezentos e vinte e três mil e oitocentos e quatro reais e sessenta e três centavos)** em conta aplicação. Finalizamos dezembro com saldo de **R\$1.529,69 (mil e quinhentos e vinte e nove reais e sessenta e nove centavos)** em conta corrente e **R\$ 169.870,04 (cento e sessenta e nove mil e oitocentos e setenta reais e quatro centavos)** em conta aplicação. Houve rendimento de aplicação no valor de **R\$9.537,50 (nove mil e quinhentos e trinta e sete reais e cinquenta centavos)**.

Sem mais para o momento, certos de sua compreensão.

Brasília, 29 de janeiro de 2026

**CRONOS ASSESSORIA  
CONTABIL  
LTDA:43476409000191**

Assinado de forma digital por  
CRONOS ASSESSORIA CONTABIL  
LTDA:43476409000191  
Dados: 2026.02.12 17:03:02 -03'00'

